

Documento di Piano
(ex.art.8 L.R. 11 Marzo 2005, n.12 e s.m.i.)

PROGETTISTI:	ERMES BARBA - MAURO SALVADORI ARCHITETTI ASSOCIATI P.zza Roma 3 - Villanuova S/C (Bs) TEL.0302373659 FAX 030231859 www.ermesbarba.com		
COLLABORATORI:	Pian. Fabrizio Franceschini, Dott.ssa. Elena Lovati, Dott.ssa Stefania Zanin		
SINDACO:	Dott. Marco Marchi	IL RESPONSABILE DEL PROCEDIMENTO:	
DELIBERA DI ADOZIONE:		DELIBERA DI APPROVAZIONE DEFINITIVA:	
TAVOLA:	QUADRO CONOSCITIVO DEL TERRITORIO COMUNALE		
DP_06	TITOLO:		
var	STATO DI ATTUAZIONE DELLA PIANIFICAZIONE VIGENTE		
SCALA:	1:5.000	DATA ADOZIONE:	DATA INTEGRAZIONE:
DATA:	Giugno 2012	DATA APPROVAZIONE:	
COMMESSA:	U-169		

AI SENSI DELLE VIGENTILLEGGI SUI DIRITTI DI AUTORE QUESTO DISEGNO NON POTRA' ESSERE COPIATO, RIPRODOTTO O COMUNICATO AD ALTRE PERSONE O DITTE SENZA AUTORIZZAZIONE DELLO STUDIO DI ARCHITETTURA

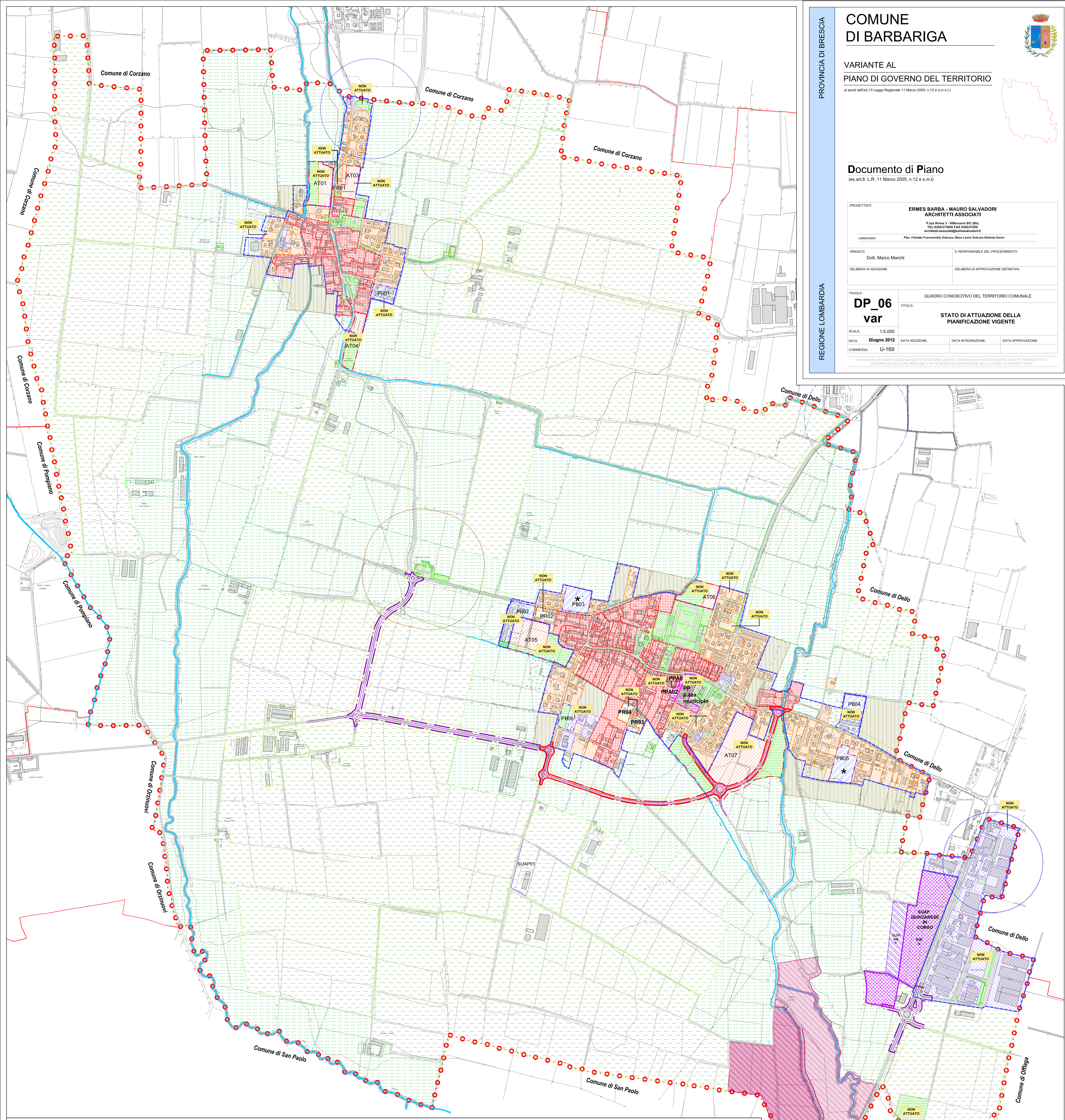

	Previsioni da PGT vigente non attuate		Perimetro del tessuto urbano consolidato		Programma Integrato d'Intervento (P.I.I.)
LEGENDA TAV. 13.2-Progetto di Piano	PGT VIGENTE approvato con DCC n°04/08/2008		Nuclci di antica formazione		Piano di Recupero (P.R.)
	Confine amministrativo		Ambiti residenziali consolidati a media/bassa densità		Piano Particolareggiato d'Ambito (P.P.A.)
	Idrografia		Ambiti consolidati per attività produttive		Ambiti di Trasformazione Residenziale (A.T.)
	Edifici		Ambiti e/o immobili destinati a servizi		Aree Non soggette a Trasformazione per tutela Assoluta (A.N.T.)
	Viabilità esistente		Aree agricole produttive		Sportello Unico per le Attività Produttive (S.U.A.P.)
	Viabilità di progetto		Aree agricole di rispetto dell'abitato e di tutela degli ambiti di valore paesaggistico, ambientale ed ecologico		Ambito produttivo "Quinzanese" sottoposto a S.U.A.P. con procedura già in corso di attuazione
	Nuovo tracciato tangenziale		Aree agricole di tutela dell'abitato per controllo dello sviluppo urbanistico		Ampliamento S.U.A.P. "Quinzanese"
					In corso di attuazione