

PROGETTISTI: ERMES BARBA - MAURO SALVADORI ARCHITETTI ASSOCIATI P.zza Rosa 3 - Villanova SC (Bo) TEL. 0303773887 FAX 03031818 www.ermesbarba.com Pian. Fabio Francesco De Luca, Carlo Lucini, Davide Stefano Zanzi	IL RESPONSABILE DEL PROCEDIMENTO: Dott. Marco Marchi
SINDACO: Dott. Marco Marchi	DELIBERA DI APPROVAZIONE DEFINITIVA:
DELIBERA DI ADOZIONE:	
TAVOLA: PR_3.2	AMBITI DI RECENTE FORMAZIONE
SCALA: 1:2.000	TITOLO: CLASSIFICAZIONE DEL TESSUTO URBANO CONSOLIDATO CON MODALITA' CONDIZIONATE D'INTERVENTO PER GLI AMBITI DI RECENTE FORMAZIONE
DATA: Giugno 2012	DATA ADOZIONE:
COMMESSA: U-169	DATA INTEGRAZIONE:
	DATA APPROVAZIONE:

LEGENDA

- Confine amministrativo
- Idrografia
- Viabilità esistente
- Ambiti del tessuto urbano consolidato (TUC)
- Nuclei di antica formazione (NAF)
- Edifici dei nuclei di antica formazione
- Fascia di rispetto cimiteriale
- Fascia di rispetto stradale
- Fascia di rispetto dei pozzi comunali (200 mt)
- Fascia di rispetto del depuratore
- AMBITI CONSOLIDATI PER ATTIVITA' RESIDENZIALI E PRODUTTIVE
 - Ambiti residenziali consolidati a media/bassa densità
 - Ambiti consolidati per attività produttive
 - Ambito consolidato per attività produttive sottoposto a normativa speciale (P.n*)
- AMBITI DESTINATI ALL'AGRICOLTURA: PRODUTTIVI E DI VALORE PAESAGGISTICO AMBIENTALE
 - Aree agricole produttive
 - Aree agricole di rispetto dell'abitato e di tutela degli ambiti di valore paesaggistico, ambientale ed ecologico
 - Aree agricole di tutela dell'abitato per controllo dello sviluppo urbanistico
 - Aree Non soggette a Trasformazione per tutela Assoluta (A.N.T.)
 - Proposta di Parco Locale d'Interesse Sovracomunale (PLIS)
 - Ambiti boscati con funzioni compensative
- AMBITI PER SERVIZI PUBBLICI O DI INTERESSE PUBBLICO
 - Ambiti e/o immobili destinati a servizio
 - Viabilità di progetto e/o adeguamento
 - Viabilità ciclopedonale di progetto di connessione al PII05

TRASFORMAZIONI AFFERENTI IL PIANO DELLE REGOLE	
TRASFORMAZIONI DEL TERRITORIO RICONFERMATE DA PGT VIGENTE afferenti il Piano delle Regole	
PR	Piano di Recupero (P.R.)
PPA	Piano Particolareggiato d'Ambito (P.P.A.)
TRASFORMAZIONI DEL TERRITORIO afferenti il Piano delle Regole aggiunte da Variante	
PR	Piano di Recupero (P.R.)
PCC	Ambito soggetti a Permesso di Costruire Convenzionato (P.C.C.)
TRASFORMAZIONI DEL TERRITORIO RICONFERMATE DA PGT VIGENTE	
PII	Programma Integrato d'Intervento (P.I.I.)
*	In corso di attuazione
TRASFORMAZIONI AFFERENTI IL DOCUMENTO DI PIANO (mera ricognizione)	
TRASFORMAZIONI A PREVALENTE DESTINAZIONE RESIDENZIALE AGGIUNTE DA VARIANTE	
PCC01	Ambito soggetti a Permesso di Costruire Convenzionato (P.C.C.01)
AT/PII	Ambiti di trasformazione/ Programma Integrato d'Intervento (AT/P.I.I.)
AT	Ambiti di Trasformazione Residenziale (A.T.)
TRASFORMAZIONI A PREVALENTE DESTINAZIONE PRODUTTIVA AGGIUNTE DA VARIANTE	
ATP	Ambiti di Trasformazione Produttivi (A.T.P.)
ATP/SLAP SUB A	Ambito produttivo "Quinzanese" sottoposto a S.U.A.P. con procedura in corso di attuazione
ATP/SLAP SUB B	Ampliamento S.U.A.P. "Quinzanese" DA VARIANTE

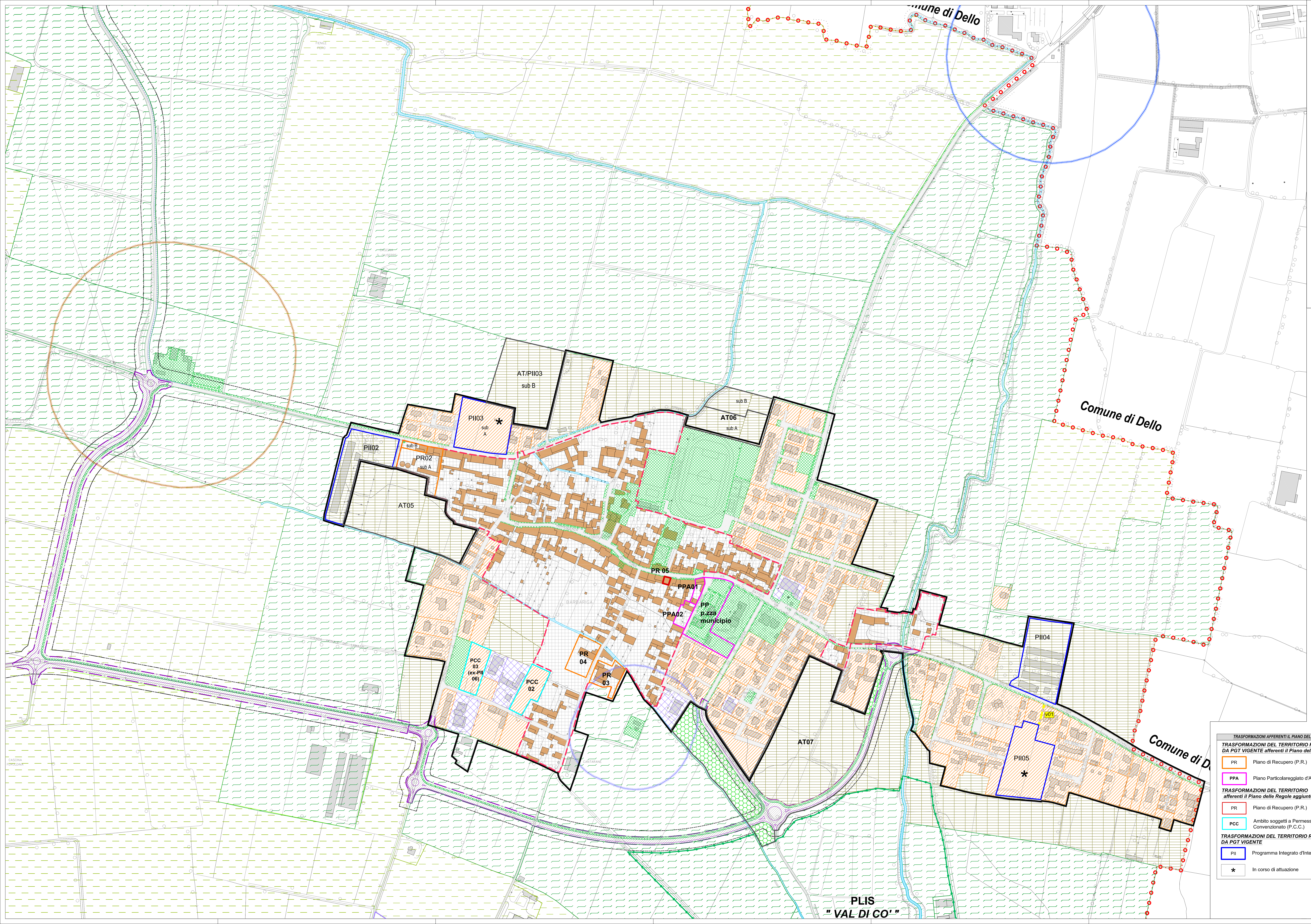

PLIS "VAL DI CO"