

Comune di  
**BARBARIGA**

Codice Ente n. 10261

**COPIA**

**DELIBERAZIONE n. 28 del 29/09/2017**

**VERBALE DI DELIBERAZIONE  
DEL CONSIGLIO COMUNALE**

**ADUNANZA DI PRIMA CONVOCAZIONE - SEDUTA PUBBLICA**

**OGGETTO: REVISIONE STRAORDINARIA DELLE PARTECIPAZIONI EX ART. 24 D.LGS. 19 AGOSTO 2016 N. 175, COME MODIFICATO DAL DECRETO LEGISLATIVO 16 GIUGNO 2017, N. 100 - RICOGNIZIONE PARTECIPAZIONI POSSEDUTE - DETERMINAZIONI.**

L'anno **DUEMILADICIASSETTE** il giorno **VENTINOVE** del mese di **SETTEMBRE** alle ore **19.00** nella sede comunale, in seguito a convocazione del Sindaco, si è riunito il Consiglio Comunale.

All'appello risultano:

		presente	assente
UCCELLI GIACOMO	Sindaco	X	
LUSSIGNOLI VITO	Vice Sindaco	X	
OLIVARI PIERDAVIDE	Assessore	X	
ROSSI FRANCO	Consigliere	X	
TOSINI LUIGI	Consigliere	X	
GNALI PAOLA	Consigliere	X	
ZANOLA MANUEL	Consigliere	X	
TINTI TIZIANO	Consigliere	X	
SCALVENZI ANDREA	Consigliere		X
MARCHI MARCO	Consigliere	X	
TINTI MARCO	Consigliere		X
		<hr/>	<hr/>
	Totali	09	02

Partecipa all'adunanza il Segretario Comunale **dott. Antonio Petrina** il quale provvede alla redazione del presente verbale.

Essendo legale il numero degli intervenuti, il **sig. Uccelli Giacomo - Sindaco** - assume la presidenza e dichiara aperta la seduta per la trattazione dell'oggetto sopra indicato.

Deliberazione n. 28 del 29/09/2017

**OGGETTO: REVISIONE STRAORDINARIA DELLE PARTECIPAZIONI EX ART. 24 D.LGS. 19 AGOSTO 2016 N. 175, COME MODIFICATO DAL DECRETO LEGISLATIVO 16 GIUGNO 2017, N. 100 – RICOGNIZIONE PARTECIPAZIONI POSSEDUTE – DETERMINAZIONI.**

### **IL CONSIGLIO COMUNALE**

Visto l'art. 42 del D.Lgs. 18 Agosto 2000, n. 267;

Considerato quanto disposto dal D.lgs. 19 Agosto 2016 n. 175, emanato in attuazione dell'art. 18 della Legge 7 Agosto 2015 n. 124, che costituisce il nuovo Testo Unico in materia di Società a partecipazione Pubblica (T.U.S.P.), come integrato e modificato dal Decreto Legislativo 16 Giugno 2017, n. 100 (di seguito indicato con "Decreto correttivo");

Visto che ai sensi del predetto T.U.S.P. (cfr. art.4,co.1) le Pubbliche Amministrazioni, ivi compresi i Comuni, non possono, direttamente o indirettamente, mantenere partecipazioni, anche di minoranza, in società aventi per oggetto attività di produzione di beni e servizi non strettamente necessarie per il perseguimento delle proprie finalità istituzionali;

Atteso che il Comune, fermo restando quanto sopra indicato, può mantenere partecipazioni in società esclusivamente per lo svolgimento delle attività indicate dall'art. 4, comma 2, del T.U.S.P., e comunque nei limiti di cui al comma primo del medesimo articolo con riferimento a:

- a) Produzione di un servizio di interesse generale, ivi inclusa la realizzazione e la gestione delle reti e degli impianti funzionali ai servizi medesimi;
  - b) Progettazione e realizzazione di un'opera pubblica sulla base di un accordo di programma fra amministrazioni pubbliche, ai sensi dell'art. 193 del D.lgs. n. 50 del 2016;
  - c) Realizzazione e gestione di un'opera pubblica ovvero organizzazione e gestione di un servizio di interesse generale attraverso un contratto di partenariato di cui all'art. 180 del D.lgs. n. 50/2016, con un imprenditore selezionato con le modalità di cui all'art. 17, co.1-2;
  - d) Autoproduzione di beni e servizi strumentali all'ente o agli enti pubblici partecipanti o allo svolgimento delle loro funzioni, nel rispetto delle condizioni stabilite dalle direttive Europee in materia di contratti pubblici e della relativa disciplina nazionale di recepimento;
  - e) Servizi di committenza, ivi incluse le attività di committenza ausiliarie, apprestati a supporto di enti senza scopo di lucro e di amministrazioni aggiudicatrici di cui all'art. 3, comma 1, lettera a), del D.lgs. n. 50/2016;
- ovvero, al solo scopo di ottimizzare e valorizzare l'utilizzo di beni immobili facenti parte del proprio patrimonio, "In società aventi per oggetto sociale esclusivo la valorizzazione del patrimonio (...), tramite il conferimento di beni immobili allo scopo di realizzare un investimento secondo criteri propri di un qualsiasi operatore di mercato";

Rilevato che per effetto dell'art. 24 T.U.S.P., entro il 30 Settembre 2017 il Comune deve provvedere ad effettuare una ricognizione di tutte le partecipazioni dallo stesso possedute alla data del 23 Settembre 2016, individuando quelle che devono essere alienate;

Tenuto conto che ai fini di cui sopra devono essere alienate, od oggetto delle misure di cui all'art. 20, commi 1 e 2 T.U.S.P. – ossia di un piano di riassetto per la loro razionalizzazione, fusione o soppressione, anche mediante messa in liquidazione – le partecipazioni per le quali si verifica anche una sola delle seguenti condizioni:

- che non hanno ad oggetto attività di produzione di beni e servizi direttamente necessarie per il perseguimento delle finalità istituzionali dell'ente, di cui all'art. 4, comma 1 T.U.S.P., anche sul piano della convenienza economica e della sostenibilità finanziaria e in considerazione della possibilità di gestione diretta od esternalizzata del servizio affidato, nonché della compatibilità della scelta con i principi di efficienza, di efficacia e di economicità dell'azione amministrativa, come previsto dall'art. 5, comma 2 del Testo Unico;
- non sono riconducibili ad alcuna delle categorie di cui all'art. 4, comma 2, T.U.S.P.;
- previste dall'art. 20, comma 2, T.U.S.P. :
  - a) partecipazioni societarie che non rientrino in alcuna delle categorie delle due precedenti categorie;
  - b) società che risultano prive di dipendenti o abbiano un numero di amministratori superiore a quello dei dipendenti;
  - c) partecipazioni in società che svolgono attività analoghe o simili a quelle svolte da altre società partecipate o da enti pubblici strumentali;
  - d) partecipazioni in società che, nel triennio 2014-2016, abbiano conseguito un fatturato medio non superiore ad € 500.000,00;
  - e) partecipazioni in società diverse da quelle costituite per la gestione di un servizio d'interesse generale che abbiano prodotto un risultato negativo per quattro dei cinque esercizi precedenti, tenuto conto che per le società di cui all'art. 4, comma 7, D.lgs. n. 175/2016, ai fini della prima applicazione del criterio in esame, si considerano i risultati dei cinque esercizi successivi all'entrata in vigore del Decreto correttivo;
  - f) necessità di contenimento dei costi di funzionamento;
  - g) necessità di aggregazione di società aventi ad oggetto le attività consentite all'art. 4, T.U.S.P.;

Considerato altresì che le disposizioni del predetto Testo Unico devono essere applicate avendo riguardo all'efficiente gestione delle partecipazioni pubbliche, alla tutela e promozione della concorrenza e del mercato, nonché alla razionalizzazione e riduzione della spesa pubblica;

Tenuto conto che è fatta salva la possibilità di mantenere partecipazioni:

- in società che producono servizi economici di interesse generate a rete di cui all'art. 3 bis, D.L. n. 138/2011 e s.m.i., anche fuori dall'ambito territoriale del Comune di Barbariga e dato atto che l'affidamento dei servizi in corso alla medesima società si avvenuto tramite procedure ad evidenza pubblica ovvero che la stessa rispetta i requisiti di cui all'art. 16 del T.U.S.P.;
- in società che, alla data di entrata in vigore del Decreto correttivo, risultino già costituite e autorizzate alla gestione di case da gioco ai sensi del legislazione vigente;

Considerato che le società in *house providing*, sulle quali si è esercitato il controllo analogo ai sensi dell'art. 16, D.lgs. n. 175/2016, che rispettano i vincoli in tema di partecipazione di capitali privati (c.1) e soddisfano il requisito dell'attività prevalente producendo almeno l'80% del loro fatturato nell'ambito dei compiti affidati dagli enti soci (c.3), possono rivolgere la produzione ulteriore (rispetto a detto limite) anche a finalità diverse, fermo il rispetto dell'art. 4, comma 1, D.lgs. n. 175/2016, a condizione che tale ulteriore produzione permetta di conseguire economie di scala od altri recuperi di efficienza sul complesso dell'attività principale della società;

Valutate pertanto le modalità di svolgimento delle attività e dei servizi oggetto delle società partecipate dall'ente, con particolare riguardo all'efficienza, al contenimento dei costi di gestione ed alla tutela e promozione della concorrenza e del mercato;

Tenuto conto del miglior soddisfacimento dei bisogni della comunità e del territorio amministrati a mezzo delle attività e dei servizi resi dalle società partecipate possedute dall'ente;

Considerato che la ricognizione è adempimento obbligatorio anche nel caso in cui il Comune non possieda alcuna partecipazione, esito che comunque deve essere comunicato ai sensi dell'art. 24, comma 1, T.U.S.P.;

Tenuto conto che l'esame ricognitivo di tutte le partecipazioni detenute è stato istruito dai servizi ed uffici comunali competenti, in conformità ai sopra indicati criteri e prescrizioni;

Visti i seguenti allegati illustrativi:

- a) la relazione tecnica di revisione straordinaria delle partecipazioni ex art. 24 d.lgs. 19 agosto 2016 n. 175, come modificato dal decreto legislativo 16 giugno 2017, n. 100 – ricognizione partecipazioni possedute – determinazioni,
- b) Il Piano di ricognizione delle Partecipazioni Societarie del Comune di Barbariga che prevede, in riferimento alle partecipazioni indirette:
  - l'operazione di liquidazione di cui all'allegato B) punto 5.03;
  - l'operazione di fusione/incorporazione di cui all'allegato B) punto 5.4;che ne formano parte integrante e sostanziale del presente provvedimento;

Considerato l'esito della ricognizione effettuata come risultante nell'allegato A alla presente deliberazione, dettagliato per ciascuna partecipazione detenuta, allegato che ne costituisce parte integrante e sostanziale;

Considerato che ai sensi del citato art. 24 T.U.S.P., occorre individuare le partecipazioni da alienare, con alienazione che deve avvenire entro un anno dalla conclusione della ricognizione e quindi dall'approvazione della presente delibera;

Ritenuto che le partecipazioni da alienare devono essere individuate perseguendo, la migliore efficienza, la più elevata razionalità, la massima riduzione della spesa pubblica e la più adeguata cura degli interessi della comunità e del territorio amministrati;

Verificato che in base a quanto sopra non sussistono motivazioni per l'alienazione delle indicate partecipazioni possedute dal Comune di Barbariga;

Rilevato che in caso di mancata adozione dell'atto ricognitivo ovvero di mancata alienazione entro il predetto termine annuale, considerato quanto stabilito dall'art. 21 del Decreto correttivo, il Comune non potrà esercitare i diritti sociali nei confronti della società e – fatto salvo in ogni caso il potere di alienare la partecipazione e gli atti di esercizio dei diritti sociali dallo stesso compiuti – la stessa sarà liquidata in denaro in base ai criteri stabiliti dall'art. 2437 – ter, c.c., e seguendo il procedimento di cui all'art. 2437 – quater, c.c.;

Tenuto conto degli atti istruttori compiuti dai servizi ed uffici comunali competenti, ed in particolare delle analisi e valutazioni di carattere economico, sociale, organizzativo, finanziario e commerciale dagli stessi svolte in ordine alle partecipazioni detenute e da mantenere, espresse nella allegato A) alla presente deliberazione che ne costituisce parte integrante e sostanziale;

Richiamato il piano operativo di razionalizzazione già adottato ai sensi dell'art. 1, c. 612, Legge 23 dicembre 2014 n. 190, con propria precedente deliberazione n. 17 del 29/04/2016, esecutiva ai sensi di Legge ed i risultati dallo stesso ottenuti, provvedimento del quale il presente atto ricognitivo costituisce aggiornamento ai sensi dell'art. 24, comma 2, T.U.S.P.;

Vista la comunicazione della Corte dei Conti – Sezione Regionale di Controllo per la Lombardia pervenuta al Comune di Barbariga in data 21/12/2016, prot.n.5594, dalla quale si evince che il suddetto piano era sufficientemente motivato ed in linea con i criteri di Legge sopra richiamati;

Tenuto conto del parere espresso – in data 28/09/2017 prot. 4182 - dall'organo di revisione ai sensi dell'art. 239, comma 1, lett. b), n. 3), D.lgs. n. 267/2000, allegato alla presente deliberazione lett. C);

Dato atto dei pareri favorevoli espressi dai funzionari responsabili dei servizi in ordine alla regolarità tecnica e contabile, ai sensi dell'art. 49, comma 1 del Decreto Legislativo 18 agosto 2000, n.267;

Visto il T.U.E.L., approvato con D.Lgs. 267/2000;

Visto lo Statuto dell'Ente;

Con voti favorevoli n. 7, contrari nessuno ed astenuti n. 2 (Zanola, Tinti T.), su n. 9 consiglieri presenti e n. 7 votanti;

### **DELIBERA**

- a) Di approvare, per le motivazioni in premessa descritte, la relazione tecnica che allegata sotto la lettera A) al presente provvedimento ne forma parte integrante e sostanziale;
- b) Di approvare altresì il piano di ricognizione di tutte le partecipazioni societarie possedute dal Comune di Barbariga, alla data del 23 settembre 2017, accertandole come da allegato B) alla presente deliberazione, che ne costituisce parte integrante e sostanziale;
- c) Di dare atto che il Comune di Barbariga, con il presente provvedimento, conferma la volontà di mantenere l'unica partecipazione (diretta) posseduta;
- d) Di dare atto che, la presente ricognizione, è stata estesa anche alle società partecipate indirette e che, per n. 2 (due) società, a partecipazione indiretta, il piano prevede:
  - l'operazione di liquidazione di cui all'allegato B) punto 5.03;
  - l'operazione di fusione/incorporazione di cui all'allegato B) punto 5.4;
- e) Di dare atto che, sul presente provvedimento, è stato acquisito il parere espresso in data 28/09/2017 prot. 4182 dall'organo di revisione ai sensi dell'art. 239, comma 1, lett. b), n. 3), D.lgs. n. 267/2000, allegato alla presente deliberazione lett. C);
- f) Di incaricare i competenti uffici comunali di predisporre le procedure amministrative per l'attuazione di quanto sopra deliberato;

- g) Di demandare alla Giunta Comunale il coordinamento operativo e la vigilanza sull'attuazione di quanto deliberato, fatte salve le competenze consiliari di controllo. A tal fine la Giunta Comunale riferirà al Consiglio sull'attuazione di quanto oggetto della presente deliberazione;
- h) Di disporre che la presente deliberazione sia trasmessa all' (unica) società partecipata direttamente dal Comune di Barbariga, ovvero a Cogeme spa;
- i) Di disporre altresì che l'esito della ricognizione di cui alla presente deliberazione sia comunicato ai sensi dell'art. 17, D.L. n. 90/2014, e s.m.i., con le modalità ex D.M. 25 Gennaio 2015 e s.m.i. tenuto conto di quanto indicato dall'art. 21, Decreto correttivo;
- j) Di trasmettere copia della presente deliberazione alla competente Sezione Regionale di controllo della Corte dei Conti, con le modalità indicate dall'art. 24, comma 1 e 3, T.U.S.P., e dall'art. 21, Decreto correttivo;
- k) Di dichiarare il presente provvedimento immediatamente eseguibile ai sensi dell'art. 134, comma 4, D.lgs. n. 267/2000.

## COMUNE DI BARBARIGA

(Provincia di Brescia)

### RELAZIONE TECNICA DI REVISIONE STRAORDINARIA DELLE PARTECIPAZIONI EX ART. 24 D.LGS. 19 AGOSTO 2016 N. 175, COME MODIFICATO DAL DECRETO LEGISLATIVO 16 GIUGNO 2017, N. 100 – RICOGNIZIONE PARTECIPAZIONI POSSEDUTE – DETERMINAZIONI.

In riferimento all'unica società partecipata direttamente dal Comune di Barbariga:

- **Dati identificativi:** *Cogeme S.p.a.*

- **Oggetto sociale:**

*La società ha per oggetto l'esercizio in proprio e/o per conto degli enti locali, nonché di soggetti terzi, nei limiti di quanto consentito dalla normativa vigente, sia in via diretta che attraverso società partecipate e/o collegate, principalmente delle seguenti attività:*

(a) *La gestione dei servizi pubblici locali e sovracomunali degli enti locali soci;*

(b) *La progettazione, la realizzazione nonché la gestione di opere, edifici ed impianti pubblici o di pubblica utilità e di pubblico interesse, nonché l'effettuazione di lavori, forniture e servizi pubblici in genere per gli enti locali soci, anche mediante la partecipazione ad accordi di programma ai sensi dell'articolo 27 l. 08/06/1990 n. 142 e della legge regionale della Lombardia 15/05/1993 n. 14 e successive modificazioni o di altre disposizioni di leggi nazionali o regionali in materia;*

(c) *La progettazione, costruzione e gestione, su indicazione degli enti pubblici locali soci o per loro delega nome e conto, secondo le disposizioni di legge, di impianti pubblici e/o di pubblica utilità soggetti ad autorizzazione amministrativa;*

(d) *La progettazione, costruzione e gestione, sia in proprio che in concessione o in affidamento, di impianti di produzione, trasporto, distribuzione dei gas, anche liquefatti, nonché il loro commercio ed ogni altra attività connessa o collegata col servizio gas, compresa la gestione per conto terzi di centrali termiche e di riscaldamento, condizionamento e simili;*

(e) *La progettazione, costruzione e gestione di acquedotti, fognature, depuratori ed ogni altro impianto collegato alla gestione del ciclo completo delle acque;*

(f) *La progettazione, costruzione e gestione di impianti di trattamento, selezione, recupero e smaltimento di rifiuti di qualunque tipologia;*

(g) *La raccolta, il recupero, lo smaltimento ed il trattamento di tutti i generi di rifiuti tramite la progettazione, realizzazione e gestione di discariche controllate e di impianti a tecnologia complessa ivi compresi sistemi di termovalorizzazione, nonché tutte le attività inerenti l'igiene urbana e la salvaguardia dell'ambiente compreso il trattamento e la commercializzazione dei prodotti da essi derivati;*

(h) *La progettazione, realizzazione e gestione di impianti per la produzione e la distribuzione di energia elettrica con vari sistemi tecnologici;*

(i) *L'organizzazione e la gestione di servizi per conto dei comuni, enti in genere e loro consorzi, imprese private, con particolare riferimento alle opere e ai servizi di pubblica utilità;*

(j) *L'attività di ricerca, coltivazione, lavorazione, trasformazione e commercializzazione dei prodotti da essi derivati;*

(k) *La coltivazione e gestione di terreni agricoli;*

(l) *L'autotrasporto merci, anche per conto terzi;*

(m) *L'attività di informatizzazione, consulenza e formazione;*

(n) *Telecomunicazioni, ivi compresa telefonia fissa o mobile, anche su rete;*

*In particolare, gli obiettivi strategici di Cogeme riguardano attualmente la gestione di partecipazioni in società che erogano servizi di interesse economico generale, il sostegno allo sviluppo della gestione associata di servizi per i Comuni, la gestione del patrimonio immobiliare di proprietà e il sostegno allo sviluppo economico e sociale del territorio di riferimento. Fornitura di vapore e aria condizionata, gestione per conto terzi di centrali termiche e di impianti di riscaldamento (gestione calore – servizio energia), reali.*

- **Tipologia di partecipazione:** Diretta
- **N. quote od azioni possedute dal Comune:** n. 116 azioni
  - a) Percentuale capitale sociale: 0,009 %;
  - b) Valore nominale: € 359,45;
  - c) valore partecipazione rispetto patrimonio netto della società: 0,00040705% ;
- **N. amministratori e/o Sindaci nominati dal Comune:** zero
- **Motivata riconducibilità o meno delle società a una delle categorie ex art. 4, comma 1-3, TUSP:** sussistono tutti i requisiti necessari affinché il Comune possa mantenere la propria partecipazione in Cogeme S.p.A.
- **Analitica motivazione circa la sussistenza o meno dei requisiti ex art. 5, comma 1-2, TUSP:** applicabile solo in sede di costituzione di nuova società.
- **Motivata sussistenza o meno delle condizioni ex art. 20, comma 2, TUSP:** dalla verifica condotta sulla partecipazione detenuta non sono emersi i rilievi di cui all'art. 20 comma 2 del TUSP.
- **Per ciascuna partecipazione da alienare, indicare le correlate motivazioni:** non sono previste alienazioni.
- **Per ciascuna partecipazione da razionalizzare, aggregare e mettere in liquidazione, indicare le correlate motivazioni e le modalità dei rispettivi procedimenti:** azioni non previste.
- **Altro ritenuto rilevante ai fini della ricognizione di quanto conseguente:** nessuna osservazione.



# COMUNE DI BARBARIGA

## PIANO DI RICOGNIZIONE DELLE PARTECIPAZIONI SOCIETARIE

## **INDICE**

- 01. SCHEDA ANAGRAFICA**
- 02. RICOGNIZIONE DELLE SOCIETÀ PARTECIPATE**
  - 02.01. Ricognizione delle società a partecipazione diretta
  - 02.02. Ricognizione delle società a partecipazione indiretta
  - 02.03. Grafico delle relazioni tra partecipazioni
- 03. REQUISITI TESTO UNICO DELLE SOCIETÀ A PARTECIPAZIONE PUBBLICA (T.U.S.P.)**
  - 03.01. Finalità perseguite e attività ammesse (articoli 4 e 26)
  - 03.02. Condizioni art. 20 co. 2
- 04. MANTENIMENTO SENZA INTERVENTI DI RAZIONALIZZAZIONE**
- 05. AZIONI DI RAZIONALIZZAZIONE**
  - 05.01. Contenimento costi
  - 05.02. Cessione/Alienazione quote
  - 05.03. Liquidazione
  - 05.04. Fusione/Incorporazione
  - 05.05. Riepilogo
- 06. ELENCO MOTIVAZIONI**

**LINEE GUIDA PER LE RICOGNIZIONI E I PIANI DI RAZIONALIZZAZIONE  
DEGLI ORGANISMI PARTECIPATI DAGLI ENTI TERRITORIALI  
(ART. 24 D.LGS. N. 175/2016)**

**01. SCHEDA ANAGRAFICA**

**Tipologia Ente:**

Comune

**Denominazione Ente:**

BARBARIGA

**Codice fiscale dell'Ente:**

88000370176

L'ente ha già adottato il piano operativo di razionalizzazione ai sensi dell'art. 1 co. 612, l. n. 190/2014

SI

**Dati del referente/responsabile per la compilazione del piano**

**Nome:**

Emanuela Cecilia

**Cognome:**

Bettini

**Recapiti:**

**Indirizzo:**

Piazza Aldo Moro 4, 25030 - Barbariga (BS)

**Telefono:**

0309718104

**Fax:**

0309770962

**Posta elettronica:**

[ragioneria@comune.barbariga.bs.it](mailto:ragioneria@comune.barbariga.bs.it)

## 02. RICOGNIZIONE DELLE SOCIETÀ PARTECIPATE

Se l'ente partecipa al capitale di una società sia direttamente sia indirettamente, compilare sia la scheda 02.01. sia la scheda 02.02.

02.01. Ricognizione delle società a partecipazione diretta

Progressivo A	Codice Iscrite B	Denominazione società C	Anno di costituzione D	% Quota di partecipazione E	Attività svolta F La società ha per oggetto l'esercizio in proprio e/o per conto degli enti locali, nonché di consorzi, enti, società di gestione	Partecipazione di controllo G	Società in liquidazione H	Quantità (in azioni) del d.lgs. n. 175/2016 I	Insisting pure J
Dir_1	00298360173	Cogeme S.p.A.	1970	0,009		NO	NO	NO	NO

Le società a partecipazione diretta (quotate e non quotate) sono sempre oggetto di ricognizione, anche se non controllate dall'ente.

Colonna B: Inserire codice di 11 cifre per le società aventi sede in Italia; codice di 11 cifre seguito da "E" per le società aventi sede all'estero.

Colonna C: Inserire la ragione sociale comprensiva della forma giuridica.

Colonna E: Inserire valori comprensivi di decimali.

Colonna F: Inserire una descrizione sintetica della/e attività effettivamente svolta/e.

Colonna G: Indicare se la partecipazione detenuta dall'amministrazione è di controllo ai sensi dell'art. 2359 c.c.

Colonna H: Indicare "SI" se l'Amministrazione esercita il controllo analogo o più Amministrazioni esercitano il controllo analogo congiunto.

Colonna I: Indicare "SI" se la società emette azioni quotate in mercati regolamentati; se ha emesso, al 31/12/2015, strumenti finanziari quotati in mercati regolamentati;

se sia partecipata da società quotate o che hanno emesso strumenti finanziari quotati.

Colonna J: Indicare "SI" se la società ha come oggetto sociale esclusivo la gestione delle partecipazioni societarie per conto dell'Amministrazione.

## 02. RICOGNIZIONE DELLE SOCIETÀ PARTECIPATE

02.02. Ricognizione delle società a partecipazione indiretta

A	B	C	D	E	F	G	H	I	J
Progressivo	Codice Identificativo	Denominazione società	Anno di costituzione	Denominazione società/organismo tramite	Quota di partecipazione posseduta (in %)	Quota di partecipazione posseduta (in %)	Quota di partecipazione posseduta (in %)	Partecipazione al controllo	Partecipazione in Italia
Ind_1	03372830988	Cogeme Nuove Energie S.r.l.	2011	Cogeme S.p.A.	100,00	0,009		NO	NO
Ind_2	03372840987	Cogeme Servizi Territoriali Locali S.r.l.	2011	Cogeme S.p.A.	100,00	0,009		NO	NO
Ind_3	02944230982	Acque Ovest Bresciano Due S.r.l.	2007	Cogeme S.p.A.	79,90	0,0072		NO	NO
Ind_4	03832490985	Acque Bresciane S.r.l.	2016	Cogeme S.p.A.	76,15	0,0068		NO	SI
Ind_5	02903940985	Gandovere Depurazione S.r.l.	2007	Cogeme S.p.A.	96,00	0,008		NO	NO
Ind_6	01389070192	Linea Group Holding S.p.A.	2006	Cogeme S.p.A.	15,15	0,001		NO	NO
Ind_7	12883420155	AZA S.p.A.	1999	Cogeme S.p.A.	0,30	0,000027		NO	NO

Le società a partecipazione indiretta (quotate e non quotate) sono oggetto di ricognizione solo se detenute dall'ente per il tramite di una società/organismo sottoposto a controllo da parte dello stesso.

Colonna B: Inserire codice di 11 cifre per le società aventi sede in Italia; codice di 11 cifre seguito da "E" per le società aventi sede all'estero.

Colonna C: Inserire la ragione sociale comprensiva della forma giuridica.

Colonna E: Inserire la denominazione delle società/organismi (1 o +) attraverso le quali l'ente partecipa alle medesime. Per le indirette di livello successivo, inserire la denominazione delle società/organismi partecipanti (1 o +) del livello immediatamente precedente.

Colonna F: indicare separatamente ciascuna quota di partecipazione (comprensiva di decimali) qualora la partecipazione sia detenuta attraverso 2 o + società/organismi tramite.

Colonna G: indicare una unica quota di partecipazione (comprensiva di decimali) determinata in proporzione alla quota di partecipazione dei livelli precedenti.

Colonna H: Inserire una descrizione sintetica della/e attività effettivamente svolta/e.

Colonna I: Indicare se la partecipazione detenuta dall'amministrazione è di controllo ai sensi dell'art. 2359 c.c.

Colonna J: Indicare "SI" se l'amministrazione esercita il controllo analogo o più Amministrazioni esercitano il controllo analogo congiunto.

Colonna K: Indicare "SI" se la società emette azioni quotate in mercati regolamentati; se ha emesso, al 31/12/2015, strumenti finanziari quotati in mercati regolamentati;

se sia partecipata da società quotate o che hanno emesso strumenti finanziari quotati.

Colonna L: Indicare "SI" se la società ha come oggetto sociale esclusivo la gestione delle partecipazioni societarie per conto dell'Amministrazione.

## **02. RICOGNIZIONE DELLE SOCIETÀ PARTECIPATE**

02.03. Grafico delle relazioni tra partecipazioni

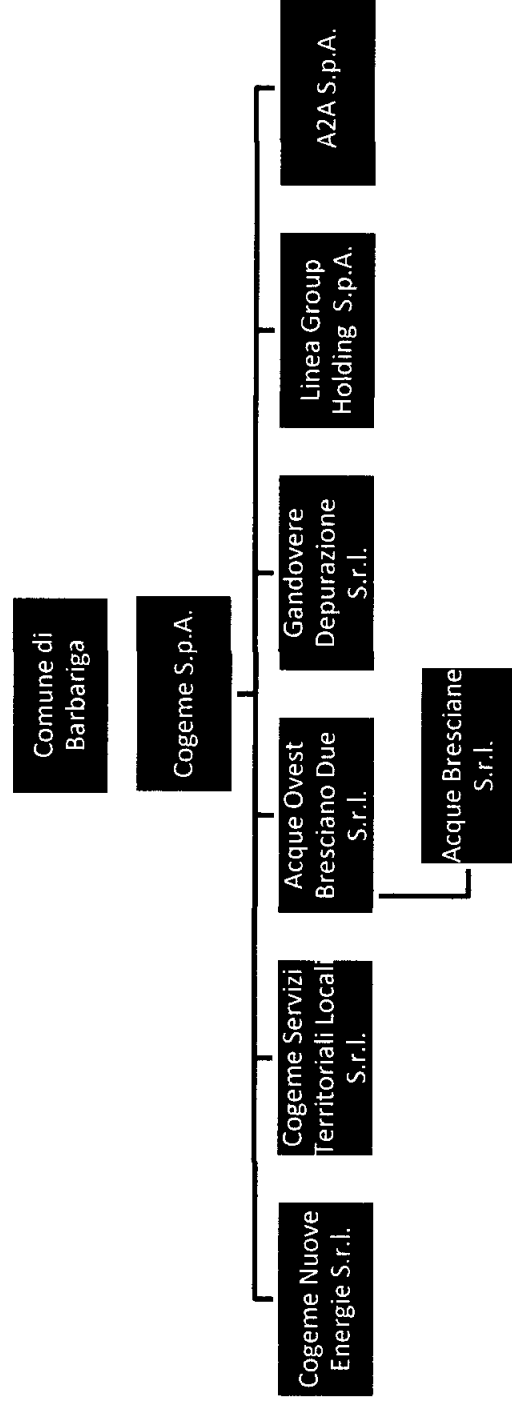

### 03. REQUISITI TESTO UNICO DELLE SOCIETÀ A PARTECIPAZIONE PUBBLICA

03.01. Finalità perseguite e attività ammesse (articoli 4 e 26)

Compilare una scheda per ciascuna società

Progressivo società partecipata:  (a)

Denominazione società partecipata:  (b)

Tipo partecipazione:  (c)

Attività svolta:  società na per oggetto l'esercizio  in proprio e/o per conto degli enti  legali, nonché di soggetti terzi nel

Indicare se la società:

- Rientra nell'Allegato "A" del d.lgs. n. 175/2016 (art. 26, co. 2)
- Ha come oggetto esclusivo la gestione di fondi europei per conto dello Stato o delle Regioni, ovvero la realizzazione di progetti di ricerca finanziati dalle istituzioni dell'Unione Europea (art. 26, co. 2)
- È stata esclusa, con deliberazione adottata ai sensi dell'art. 4 co. 9, secondo periodo, dall'applicazione totale o parziale delle disposizioni del medesimo articolo (solo per le società partecipate dalle Regioni/Prov. Aut.)
- È destinataria dei provvedimenti di cui al d.lgs. n. 159/2011 (art. 26, co. 12-bis)
- È autorizzata alla gestione delle case da gioco, ai sensi della legislazione vigente (art. 26, co. 12-sexies)
- Qualora non sia stata selezionata alcuna delle opzioni indicate ai punti precedenti, indicare se la società:
- È costituita in attuazione dell'art. 34 del regolamento CE n. 13/2013 - Gruppi d'Azione Locale (art. 4, co. 6)
- Ha per oggetto sociale prevalente la gestione di spazi fieristici e l'organizzazione di eventi fieristici (art. 4, co. 7)
- Ha per oggetto sociale prevalente la realizzazione e la gestione di impianti di trasporto a fune per la mobilità turistico-sportiva in aree montane (art. 4, co. 7)
- Ha per oggetto sociale prevalente la produzione di energia da fonti rinnovabili (art. 4, co. 7)
- Ha caratteristiche di spin off o di start up universitario, o analoghe a quelle degli enti di ricerca, ovvero gestisce aziende agricole con funzioni didattiche (art. 4, co. 8)
- Produce un servizio di interesse generale a rete (di cui all'art. 3-bis del d.l. 138/2011) fuori dall'ambito territoriale di riferimento, con affidamento dei servizi, in corso e nuovi, tramite procedure ad evidenza pubblica (art. 4, co. 9-bis)
- Produce beni e servizi strettamente necessari per il perseguimento delle finalità istituzionali dell'ente (art. 4, co. 1)
- Produce un servizio di interesse generale (art. 4, co. 2, lett. a)
- Progetta e realizza un'opera pubblica sulla base di un accordo di programma fra amministrazioni pubbliche (art. 4, co. 2, lett. b)
- Realizza e gestisce un'opera pubblica ovvero organizza e gestisce un servizio di interesse generale attraverso un contratto di partenariato pubblico/privato (art. 4, co. 2, lett. c)
- Produce beni o servizi strumentali all'ente o agli enti pubblici partecipanti o alla svolgimento delle loro funzioni (art. 4, co. 2, lett. d)
- Svolge servizi di committenza (art. 4, co. 2, lett. e)
- Valorizza il patrimonio immobiliare dell'amministrazione partecipante (art. 4, co. 3)

Indicare le motivazioni della riconducibilità o meno ai vincoli di scopo di cui al co. 1 o ad una delle attività di cui ai commi 2 e 3, anche con riferimento alle società che svolgono le attività di cui ai commi 6, 7, 8:

(a): Inserire uno dei progressivi già indicati nelle schede di ricognizione (02.01; 02.02).

(b): Inserire la ragione sociale come indicata nelle schede di ricognizione (02.01; 02.02).

(c): Indicare il tipo di partecipazione distinguendo i casi in cui la società sia partecipata direttamente, indirettamente (tramite altra società/organismo), ovvero in parte direttamente e in parte indirettamente.

(d): Inserire l'attività come indicata nelle schede di ricognizione (02.01; 02.02).

### 03. REQUISITI TESTO UNICO DELLE SOCIETÀ A PARTECIPAZIONE PUBBLICA

03.01. Finalità perseguite e attività ammesse (articoli 4 e 26)

Compilare una scheda per ciascuna società

Progressivo società partecipata:  (a)

Denominazione società partecipata:  (b)

Tipo partecipazione:  (c)

Attività svolta:   (d)

principale attività di Cogeme NE consiste nella generazione di energia da fonti rinnovabili attraverso la gestione di 3 parchi fotovoltaici in Puglia (due a Ostuni e uno a San Vito dei Normanni)

Indicare se la società:

- Rientra nell'Allegato "A" del d.lgs. n. 175/2016 (art. 26, co. 2)
- Ha come oggetto esclusivo la gestione di fondi europei per conto dello Stato o delle Regioni, ovvero la realizzazione di
- È stata esclusa, con deliberazione adottata ai sensi dell'art. 4 co. 9, secondo periodo, dall'applicazione totale o
- È destinataria dei provvedimenti di cui al d.lgs. n. 159/2011 (art. 26, co. 12-bis)
- È autorizzata alla gestione delle case da gioco, ai sensi della legislazione vigente (art. 26, co. 12-sexies)
- Qualora non sia stata selezionata alcuna delle opzioni indicate ai punti precedenti, indicare se la società:**
- È costituita in attuazione dell'art. 34 del regolamento CE n. 13/2013 - Gruppi d'Azione Locale (art. 4, co. 6)
- Ha per oggetto sociale prevalente la gestione di spazi fieristici e l'organizzazione di eventi fieristici (art. 4, co. 7)
- Ha per oggetto sociale prevalente la realizzazione e la gestione di impianti di trasporto a fune per la mobilità turistico-
- Ha per oggetto sociale prevalente la produzione di energia da fonti rinnovabili (art. 4, co. 1)
- Ha caratteristiche di spin off o di start up universitario, o analoghe a quelle degli enti di ricerca, ovvero gestisce
- Produce un servizio di interesse generale a rete (di cui all'art. 3-bis del d.l. 138/2011) fuori dall'ambito territoriale di
- Produce beni e servizi strettamente necessari per il perseguimento delle finalità istituzionali dell'ente (art. 4, co. 1)
- Produce un servizio di interesse generale (art. 4, co. 2, lett. a)
- Progetta e realizza un'opera pubblica sulla base di un accordo di programma fra amministrazioni pubbliche (art. 4, co.
- Realizza e gestisce un'opera pubblica ovvero organizza e gestisce un servizio di interesse generale attraverso un
- Produce beni o servizi strumentali all'ente o agli enti pubblici partecipanti o alla svolgimento delle loro funzioni (art. 4,
- Svolge servizi di committenza (art. 4, co. 2, lett. e)
- Valorizza il patrimonio immobiliare dell'amministrazione partecipante (art. 4, co. 3)

Indicare le motivazioni della riconducibilità o meno ai vincoli di scopo di cui al co. 1 o ad una delle attività di cui ai

(a): Inserire uno dei progressivi già indicati nelle schede di ricognizione (02.01; 02.02).

(b): Inserire la ragione sociale come indicata nelle schede di ricognizione (02.01; 02.02).

(c): Indicare il tipo di partecipazione distinguendo i casi in cui la società sia partecipata direttamente, indirettamente (tramite altra società/organismo), ovvero in parte direttamente e in parte indirettamente.

(d): Inserire l'attività come indicata nelle schede di ricognizione (02.01; 02.02).

### 03. REQUISITI TESTO UNICO DELLE SOCIETÀ A PARTECIPAZIONE PUBBLICA

03.01. Finalità perseguite e attività ammesse (articoli 4 e 26)

Compilare una scheda per ciascuna società

Progressivo società partecipata:  (a)

Denominazione società partecipata:  (b)

Tipo partecipazione:  (c)



**Attività svolta:**

Cogeme STL è attiva nella gestione  servizio di energia grazie ad alcuni contratti acquisiti attraverso un affidamento diretto da parte dei Comuni nonché nello sviluppo di due progetti di ricerca di fonti geotermiche a media entalpia in profondità e di un progetto di ricerca di acque minerali e termali

**(d)**

**Indicare se la società:**

- Rientra nell'Allegato "A" del d.lgs. n. 175/2016 (art. 26, co. 2)
  - Ha come oggetto esclusivo la gestione di fondi europei per conto dello Stato o delle Regioni, ovvero la realizzazione di
  - È stata esclusa, con deliberazione adottata ai sensi dell'art. 4 co. 9, secondo periodo, dall'applicazione totale o
  - È destinataria dei provvedimenti di cui al d.lgs. n. 159/2011 (art. 26, co. 12-bis)
  - È autorizzata alla gestione delle case da gioco, ai sensi della legislazione vigente (art. 26, co. 12-sexies)
- Qualora non sia stata selezionata alcuna delle opzioni indicate ai punti precedenti, indicare se la società:**
- È costituita in attuazione dell'art. 34 del regolamento CE n. 13/2013 - Gruppi d'Azione Locale (art. 4, co. 6)
  - Ha per oggetto sociale prevalente la gestione di spazi fieristici e l'organizzazione di eventi fieristici (art. 4, co. 7)
  - Ha per oggetto sociale prevalente la realizzazione e la gestione di impianti di trasporto a fune per la mobilità turistico-
  - Ha per oggetto sociale prevalente la produzione di energia da fonti rinnovabili (art. 4, co. 1)
  - Ha caratteristiche di spin off o di start up universitario, o analoghe a quelle degli enti di ricerca, ovvero gestisce
  - Produce un servizio di interesse generale a rete (di cui all'art. 3-bis del d.l. 138/2011) fuori dall'ambito territoriale di
  - Produce beni e servizi strettamente necessari per il perseguimento delle finalità istituzionali dell'ente (art. 4, co. 1)
  - Produce un servizio di interesse generale (art. 4, co. 2, lett. a)
  - Progetta e realizza un'opera pubblica sulla base di un accordo di programma fra amministrazioni pubbliche (art. 4, co.
  - Realizza e gestisce un'opera pubblica ovvero organizza e gestisce un servizio di interesse generale attraverso un
  - Produce beni o servizi strumentali all'ente o agli enti pubblici partecipanti o alla svolgimento delle loro funzioni(art. 4,
  - Svolge servizi di committenza (art. 4, co. 2, lett. e)
  - Valorizza il patrimonio immobiliare dell'amministrazione partecipante (art. 4, co. 3)

Indicare le motivazioni della riconducibilità o meno ai vincoli di scopo di cui al co. 1 o ad una delle attività di cui ai

- (a):** Inserire uno dei progressivi già indicati nelle schede di ricognizione (02.01; 02.02).
- (b):** Inserire la ragione sociale come indicata nelle schede di ricognizione (02.01; 02.02).
- (c):** Indicare il tipo di partecipazione distinguendo i casi in cui la società sia partecipata direttamente, indirettamente (tramite altra società/organismo), ovvero in parte direttamente e in parte indirettamente.
- (d):** Inserire l'attività come indicata nelle schede di ricognizione (02.01; 02.02).

**03. REQUISITI TESTO UNICO DELLE SOCIETÀ A PARTECIPAZIONE PUBBLICA**

03.01. Finalità perseguite e attività ammesse (articoli 4 e 26)

Compilare uno schedo per ciascuna società

**Progressivo società partecipata:**  **(a)**

**Denominazione società partecipata:**  **(b)**

**Tipo partecipazione:**  **(c)**

Fino al 28 aprile 2017 AOB2 aveva  
 come oggetto della propria attività  
 la gestione del Servizio Idrico  
 Integrato (SII) del sub ambito  
 "Ovest Bresciano" dell'ATO di  
 Brescia; nel corso della redazione  
 del presente Piano di Ricognizione la  
 società è stata oggetto, nell'ambito  
 della realizzazione del Gestore Unico  
 dell'ambito della Provincia di  
 Brescia, di una operazione  
 straordinaria attraverso la quale ha  
 conferito la propria azienda in Acque  
 Bresciane S.r.l.. Pertanto,  
 attualmente la società ha come  
 oggetto della propria attività la  
 gestione della propria partecipazione  
 in Acque Bresciane.

**Attività svolta:**

**(d)**

**Indicare se la società:**

- Rientra nell'Allegato "A" del d.lgs. n. 175/2016 (art. 26, co. 2)
  - Ha come oggetto esclusivo la gestione di fondi europei per conto dello Stato o delle Regioni, ovvero la realizzazione di
  - È stata esclusa, con deliberazione adottata ai sensi dell'art. 4 co. 9, secondo periodo, dall'applicazione totale o
  - È destinataria dei provvedimenti di cui al d.lgs. n. 159/2011 (art. 26, co. 12-bis)
  - È autorizzata alla gestione delle case da gioco, ai sensi della legislazione vigente (art. 26, co. 12-sexies)
- Qualora non sia stata selezionata alcuna delle opzioni indicate ai punti precedenti, indicare se la società:**
- È costituita in attuazione dell'art. 34 del regolamento CE n. 13/2013 - Gruppi d'Azione Locale (art. 4, co. 6)
  - Ha per oggetto sociale prevalente la gestione di spazi fieristici e l'organizzazione di eventi fieristici (art. 4, co. 7)
  - Ha per oggetto sociale prevalente la realizzazione e la gestione di impianti di trasporto a fune per la mobilità turistico-
  - Ha per oggetto sociale prevalente la produzione di energia da fonti rinnovabili (art. 4, co. 1)
  - Ha caratteristiche di spin off o di start up universitario, o analoghe a quelle degli enti di ricerca, ovvero gestisce
  - Produce un servizio di interesse generale a rete (di cui all'art. 3-bis del d.l. 138/2011) fuori dall'ambito territoriale di
  - Produce beni e servizi strettamente necessari per il perseguimento delle finalità istituzionali dell'ente (art. 4, co. 1)
  - Produce un servizio di interesse generale (art. 4, co. 2, lett. a)
  - Progetta e realizza un'opera pubblica sulla base di un accordo di programma fra amministrazioni pubbliche (art. 4, co.
  - Realizza e gestisce un'opera pubblica ovvero organizza e gestisce un servizio di interesse generale attraverso un
  - Produce beni o servizi strumentali all'ente o agli enti pubblici partecipanti o alla svolgimento delle loro funzioni(art. 4,
  - Svolge servizi di committenza (art. 4, co. 2, lett. e)
  - Valorizza il patrimonio immobiliare dell'amministrazione partecipante (art. 4, co. 3)

**Indicare le motivazioni della riconducibilità o meno ai vincoli di scopo di cui al co. 1 o ad una delle attività di cui ai**

- (a):** Inserire uno dei progressivi già indicati nelle schede di ricognizione (02.01; 02.02).  
**(b):** Inserire la ragione sociale come indicata nelle schede di ricognizione (02.01; 02.02).  
**(c):** Indicare il tipo di partecipazione distinguendo i casi in cui la società sia partecipata direttamente, indirettamente (tramite altra società/organismo),  
 ovvero in parte direttamente e in parte indirettamente.  
**(d):** Inserire l'attività come indicata nelle schede di ricognizione (02.01; 02.02).

**03. REQUISITI TESTO UNICO DELLE SOCIETÀ A PARTECIPAZIONE PUBBLICA**

03.01. Finalità perseguite e attività ammesse (articoli 4 e 26)

Compilare una scheda per ciascuna società

**Progressivo società partecipata:**  **(a)**

**Denominazione società partecipata:**  **(b)**

**Tipo partecipazione:**  **(c)**

**Attività svolta:**  Attività principale di Acque  
 Bresciane è la gestione del servizio  
 Ico integrato nella Provincia di  
 Brescia **(d)**

**Indicare se la società:**

- Rientra nell'Allegato "A" del d.lgs. n. 175/2016 (art. 26, co. 2)

- Ha come oggetto esclusivo la gestione di fondi europei per conto dello Stato o delle Regioni, ovvero la realizzazione di
- È stata esclusa, con deliberazione adottata ai sensi dell'art. 4 co. 9, secondo periodo, dall'applicazione totale o
- È destinataria dei provvedimenti di cui al d.lgs. n. 159/2011 (art. 26, co. 12-bis)
- È autorizzata alla gestione delle case da gioco, ai sensi della legislazione vigente (art. 26, co. 12-sexies)
- Qualora non sia stata selezionata alcuna delle opzioni indicate ai punti precedenti, indicare se la società:*
- È costituita in attuazione dell'art. 34 del regolamento CE n. 13/2013 - Gruppi d'Azione Locale (art. 4, co. 6)
- Ha per oggetto sociale prevalente la gestione di spazi fieristici e l'organizzazione di eventi fieristici (art. 4, co. 7)
- Ha per oggetto sociale prevalente la realizzazione e la gestione di impianti di trasporto a fune per la mobilità turistico-
- Ha per oggetto sociale prevalente la produzione di energia da fonti rinnovabili (art. 4, co. 1)
- Ha caratteristiche di spin off o di start up universitario, o analoghe a quelle degli enti di ricerca, ovvero gestisce
- Produce un servizio di interesse generale a rete (di cui all'art. 3-bis del d.l. 138/2011) fuori dall'ambito territoriale di
- Produce beni e servizi strettamente necessari per il perseguimento delle finalità istituzionali dell'ente (art. 4, co. 1)
- Produce un servizio di interesse generale (art. 4, co. 2, lett. a)
- Progetta e realizza un'opera pubblica sulla base di un accordo di programma fra amministrazioni pubbliche (art. 4, co.
- Realizza e gestisce un'opera pubblica ovvero organizza e gestisce un servizio di interesse generale attraverso un
- Produce beni o servizi strumentali all'ente o agli enti pubblici partecipanti o alla svolgimento delle loro funzioni(art. 4,
- Svolge servizi di committenza (art. 4, co. 2, lett. e)
- Valorizza il patrimonio immobiliare dell'amministrazione partecipante (art. 4, co. 3)

Indicare le motivazioni della riconducibilità o meno ai vincoli di scopo di cui al co. 1 o ad una delle attività di cui ai

(a): Inserire uno dei progressivi già indicati nelle schede di ricognizione (02.01; 02.02).

(b): Inserire la ragione sociale come indicata nelle schede di ricognizione (02.01; 02.02).

(c): Indicare il tipo di partecipazione distinguendo i casi in cui la società sia partecipata direttamente, indirettamente (tramite altra società/organismo), ovvero in parte direttamente e in parte indirettamente.

(d): Inserire l'attività come indicata nelle schede di ricognizione (02.01; 02.02).

### 03. REQUISITI TESTO UNICO DELLE SOCIETÀ A PARTECIPAZIONE PUBBLICA

03.01. Finalità perseguite e attività ammesse (articoli 4 e 26)

Compilare una scheda per ciascuna società

Progressivo società partecipata:  (a)

Denominazione società partecipata:  (b)

Tipo partecipazione:  (c)

Attività svolta:  (d)

Gandovere, in quanto società di  pgetto di opera pubblica, si è occupata della progettazione, costruzione dell'impianto centralizzato di collettamento e depurazione delle acque reflue al servizio del bacino del fiume Gandovere ed oggi, a costruzione completata dell'impianto, gestisce lo stesso ed è qualificata come "grossista" del SII

Indicare se la società:

- Rientra nell'Allegato "A" del d.lgs. n. 175/2016 (art. 26, co. 2)
- Ha come oggetto esclusivo la gestione di fondi europei per conto dello Stato o delle Regioni, ovvero la realizzazione di
- È stata esclusa, con deliberazione adottata ai sensi dell'art. 4 co. 9, secondo periodo, dall'applicazione totale o
- È destinataria dei provvedimenti di cui al d.lgs. n. 159/2011 (art. 26, co. 12-bis)
- È autorizzata alla gestione delle case da gioco, ai sensi della legislazione vigente (art. 26, co. 12-sexies)
- Qualora non sia stata selezionata alcuna delle opzioni indicate ai punti precedenti, indicare se la società:*
- È costituita in attuazione dell'art. 34 del regolamento CE n. 13/2013 - Gruppi d'Azione Locale (art. 4, co. 6)
- Ha per oggetto sociale prevalente la gestione di spazi fieristici e l'organizzazione di eventi fieristici (art. 4, co. 7)

- Ha per oggetto sociale prevalente la realizzazione e la gestione di impianti di trasporto a fune per la mobilità turistico-
- Ha per oggetto sociale prevalente la produzione di energia da fonti rinnovabili (art. 4, co. 1)
- Ha caratteristiche di spin off o di start up universitario, o analoghe a quelle degli enti di ricerca, ovvero gestisce
- Produce un servizio di interesse generale a rete (di cui all'art. 3-bis del d.l. 138/2011) fuori dall'ambito territoriale di
- Produce beni e servizi strettamente necessari per il perseguimento delle finalità istituzionali dell'ente (art. 4, co. 1)
- Produce un servizio di interesse generale (art. 4, co. 2, lett. a)
- Progetta e realizza un'opera pubblica sulla base di un accordo di programma fra amministrazioni pubbliche (art. 4, co.
- Realizza e gestisce un'opera pubblica ovvero organizza e gestisce un servizio di interesse generale attraverso un
- Produce beni o servizi strumentali all'ente o agli enti pubblici partecipanti o alla svolgimento delle loro funzioni(art. 4,
- Svolge servizi di committenza (art. 4, co. 2, lett. e)
- Valorizza il patrimonio immobiliare dell'amministrazione partecipante (art. 4, co. 3)

Indicare le motivazioni della riconducibilità o meno ai vincoli di scopo di cui al co. 1 o ad una delle attività di cui ai

(a): Inserire uno dei progressivi già indicati nelle schede di ricognizione (02.01; 02.02).

(b): Inserire la ragione sociale come indicata nelle schede di ricognizione (02.01; 02.02).

(c): Indicare il tipo di partecipazione distinguendo i casi in cui la società sia partecipata direttamente, indirettamente (tramite altra società/organismo), ovvero in parte direttamente e in parte indirettamente.

(d): Inserire l'attività come indicata nelle schede di ricognizione (02.01; 02.02).

### 03. REQUISITI TESTO UNICO DELLE SOCIETÀ A PARTECIPAZIONE PUBBLICA

03.01. Finalità perseguite e attività ammesse (articoli 4 e 26)

Compilare una scheda per ciascuna società

Progressivo società partecipata:  (a)

Denominazione società partecipata:  (b)

Tipo partecipazione:  (c)

Attività svolta:  (d)

Tra le attività principali svolte da LGH, si menzionano la (i) gestione integrata delle risorse energetiche e idriche, (ii) la gestione integrata delle risorse energetiche nonché (iii) la gestione dei servizi ambientali. LGH opera in settori integrativi o ulteriori, comunque connessi, finalizzati alla produzione di beni e di attività rivolti a soddisfare i bisogni ed esigenze della collettività collaborando a promuovere lo sviluppo economico e civile delle persone, delle loro organizzazioni e delle comunità locali di cui fanno parte.

Indicare se la società:

- Rientra nell'Allegato "A" del d.lgs. n. 175/2016 (art. 26, co. 2)
- Ha come oggetto esclusivo la gestione di fondi europei per conto dello Stato o delle Regioni, ovvero la realizzazione di
- È stata esclusa, con deliberazione adottata ai sensi dell'art. 4 co. 9, secondo periodo, dall'applicazione totale o
- È destinataria dei provvedimenti di cui al d.lgs. n. 159/2011 (art. 26, co. 12-bis)
- È autorizzata alla gestione delle case da gioco, ai sensi della legislazione vigente (art. 26, co. 12-sexies)
- Qualora non sia stata selezionata alcuna delle opzioni indicate ai punti precedenti, indicare se la società:
- È costituita in attuazione dell'art. 34 del regolamento CE n. 13/2013 - Gruppi d'Azione Locale (art. 4, co. 6)
- Ha per oggetto sociale prevalente la gestione di spazi fieristici e l'organizzazione di eventi fieristici (art. 4, co. 7)
- Ha per oggetto sociale prevalente la realizzazione e la gestione di impianti di trasporto a fune per la mobilità turistico-
- Ha per oggetto sociale prevalente la produzione di energia da fonti rinnovabili (art. 4, co. 1)
- Ha caratteristiche di spin off o di start up universitario, o analoghe a quelle degli enti di ricerca, ovvero gestisce
- Produce un servizio di interesse generale a rete (di cui all'art. 3-bis del d.l. 138/2011) fuori dall'ambito territoriale di
- Produce beni e servizi strettamente necessari per il perseguimento delle finalità istituzionali dell'ente (art. 4, co. 1)

- Produce un servizio di interesse generale (art. 4, co. 2, lett. a)
- Progetta e realizza un'opera pubblica sulla base di un accordo di programma fra amministrazioni pubbliche (art. 4, co.
- Realizza e gestisce un'opera pubblica ovvero organizza e gestisce un servizio di interesse generale attraverso un
- Produce beni o servizi strumentali all'ente o agli enti pubblici partecipanti o alla svolgimento delle loro funzioni(art. 4,
- Svolge servizi di committenza (art. 4, co. 2, lett. e)
- Valorizza il patrimonio immobiliare dell'amministrazione partecipante (art. 4, co. 3)

*Indicare le motivazioni della riconducibilità o meno ai vincoli di scopo di cui al co. 1 o ad una delle attività di cui ai*

**(a):** Inserire uno dei progressivi già indicati nelle schede di ricognizione (02.01; 02.02).

**(b):** Inserire la ragione sociale come indicata nelle schede di ricognizione (02.01; 02.02).

**(c):** Indicare il tipo di partecipazione distinguendo i casi in cui la società sia partecipata direttamente, indirettamente (tramite altra società/organismo), ovvero in parte direttamente e in parte indirettamente.

**(d):** Inserire l'attività come indicata nelle schede di ricognizione (02.01; 02.02).

### 03. REQUISITI TESTO UNICO DELLE SOCIETÀ A PARTECIPAZIONE PUBBLICA

03.01. Finalità perseguite e attività ammesse (articoli 4 e 26)

Compilare una scheda per ciascuna società

**Progressivo società partecipata:**  **(a)**

**Denominazione società partecipata:**  **(b)**

**Tipo partecipazione:**  **(c)**

**Attività svolta:**

A ha per oggetto l'acquisto, la vendita e lo scambio di energia elettrica di gas e di altri vettori energetici, in Italia e all'estero, con particolare riguardo all'attività di "cliente grossista", e la fornitura di servizi, compresa l'offerta di servizi integrati per la realizzazione e l'eventuale successiva gestione di interventi di risparmio energetico, nonché la prestazione in generale di servizi a rete e/o di pubblica utilità

**(d)**

**Indicare se la società:**

- Rientra nell'Allegato "A" del d.lgs. n. 175/2016 (art. 26, co. 2)
  - Ha come oggetto esclusivo la gestione di fondi europei per conto dello Stato o delle Regioni, ovvero la realizzazione di
  - È stata esclusa, con deliberazione adottata ai sensi dell'art. 4 co. 9, secondo periodo, dall'applicazione totale o
  - È destinataria dei provvedimenti di cui al d.lgs. n. 159/2011 (art. 26, co. 12-bis)
  - È autorizzata alla gestione delle case da gioco, ai sensi della legislazione vigente (art. 26, co. 12-sexies)
- Qualora non sia stata selezionata alcuna delle opzioni indicate ai punti precedenti, indicare se la società:**
- È costituita in attuazione dell'art. 34 del regolamento CE n. 13/2013 - Gruppi d'Azione Locale (art. 4, co. 6)
  - Ha per oggetto sociale prevalente la gestione di spazi fieristici e l'organizzazione di eventi fieristici (art. 4, co. 7)
  - Ha per oggetto sociale prevalente la realizzazione e la gestione di impianti di trasporto a fune per la mobilità turistico-
  - Ha per oggetto sociale prevalente la produzione di energia da fonti rinnovabili (art. 4, co. 8)
  - Ha caratteristiche di spin off o di start up universitario, o analoghe a quelle degli enti di ricerca, ovvero gestisce
  - Produce un servizio di interesse generale a rete (di cui all'art. 3-bis del d.l. 138/2011) fuori dall'ambito territoriale di
  - Produce beni e servizi strettamente necessari per il perseguimento delle finalità istituzionali dell'ente (art. 4, co. 1)
  - Produce un servizio di interesse generale (art. 4, co. 2, lett. a)
  - Progetta e realizza un'opera pubblica sulla base di un accordo di programma fra amministrazioni pubbliche (art. 4, co.
  - Realizza e gestisce un'opera pubblica ovvero organizza e gestisce un servizio di interesse generale attraverso un
  - Produce beni o servizi strumentali all'ente o agli enti pubblici partecipanti o alla svolgimento delle loro funzioni(art. 4,
  - Svolge servizi di committenza (art. 4, co. 2, lett. e)
  - Valorizza il patrimonio immobiliare dell'amministrazione partecipante (art. 4, co. 3)

*Indicare le motivazioni della riconducibilità o meno ai vincoli di scopo di cui al co. 1 o ad una delle attività di cui ai*

**(a):** Inserire uno dei progressivi già indicati nelle schede di ricognizione (02.01; 02.02).

**(b):** Inserire la ragione sociale come indicata nelle schede di ricognizione (02.01; 02.02).

**(c):** Indicare il tipo di partecipazione distinguendo i casi in cui la società sia partecipata direttamente, indirettamente (tramite altra società/organismo), ovvero in parte direttamente e in parte indirettamente.

**(d):** Inserire l'attività come indicata nelle schede di ricognizione (02.01; 02.02).

### 03. REQUISITI TESTO UNICO DELLE SOCIETÀ A PARTECIPAZIONE PUBBLICA

03.02. Condizioni art. 20, co. 2

Compilare una scheda per ciascuna società

Progressivo società partecipata:  (a)

Denominazione società partecipata:  (b)

Tipo partecipazione:  (c)

Attività svolta:  (d)

Indicare i seguenti dati con riferimento all'esercizio 2015:

	10,00
	5
	0
	3
	0

Importi in euro

	2.320.551,00
	3.217.508,00
	3.556.581,00
	2.640.715,00
	4.767.067,00

	586.819,00
	52.697,00
	34.357,00

Importi in euro

	5.424.978,00
	6.578.622,00
	6.095.328,00
	6.032.976,00

Sussistenza delle condizioni di cui all'art. 20, co. 2:

- La partecipazione societaria non rientra in alcuna delle categorie di cui all'art. 4 (art. 20, co. 2, lett. a)

- Società priva di dipendenti o con numero di amministratori superiore a quello dei dipendenti (art. 20, co. 2, lett. b)

- Svolgimento di attività analoghe o simili a quelle svolte da altre società partecipate o da enti pubblici strumentali (art. 20, co. 2, lett. c)

Indicare quali società/enti strumentali:

- Fatturato medio non superiore a 500.000 euro nel triennio precedente (art. 20, co. 2, lett. d e art. 26, co. 12-quinquies)

- Perdite in 4 dei 5 esercizi precedenti (per società che non gestiscono un servizio di interesse generale) (art. 20, co. 2, lett. e)

- Necessità di contenimento dei costi di funzionamento (art. 20, co. 2, lett. f)

- Necessità di aggregazione con altre società aventi ad oggetto le attività consentite all'art. 4 (art. 20, co. 2, lett. g)

Indicare le motivazioni della sussistenza o meno delle condizioni di cui ai punti precedenti:

Azioni da intraprendere:

(a): Inserire uno dei progressivi già indicati nelle schede di ricognizione (02.01; 02.02).

(b): Inserire la ragione sociale come indicata nelle schede di ricognizione (02.01; 02.02).

(c): Indicare il tipo di partecipazione distinguendo i casi in cui la società sia partecipata direttamente, indirettamente (tramite altra società/organismo), ovvero in parte direttamente e in parte indirettamente.

(d): Inserire l'attività svolta come indicata nelle schede di ricognizione (02.01; 02.02).

(e): Inserire il numero medio di dipendenti come da nota integrativa al bilancio.

(f): Inserire la voce B9 del Conto economico.

(g): Inserire il risultato d'esercizio al netto delle imposte.

### 03. REQUISITI TESTO UNICO DELLE SOCIETÀ A PARTECIPAZIONE PUBBLICA

03.02. Condizioni art. 20, co. 2

Compilare una scheda per ciascuna società

Progressivo società partecipata:  (a)

Denominazione società partecipata:  (b)

Tipo partecipazione:  (c)

Attività svolta:  (d)

Indicare i seguenti dati con riferimento all'esercizio 2015:

	0,00
	1
	0
	1
	0

Importi in euro

	-42.495,00
	-96.572,00
	238.162,00
	-30,00
	6.546,00

Importi in euro

	0,00
	13.085,00
	5.000,00

Importi in euro

	1.604.669,00
	1.531.359,00
	1.840.037,00
	1.658.688,33

Sussistenza delle condizioni di cui all'art. 20, co. 2:

- La partecipazione societaria non rientra in alcuna delle categorie di cui all'art. 4 (art. 20, co. 2, lett. a)
- Società priva di dipendenti o con numero di amministratori superiore a quello dei dipendenti (art. 20, co. 2, lett. b)
- Svolgimento di attività analoghe o similari a quelle svolte da altre società partecipate o da enti pubblici strumentali (art. 20, co. 2, lett. c)

Indicare quali società/enti strumentali:

- Fatturato medio non superiore a 500.000 euro nel triennio precedente (art. 20, co. 2, lett. d e art. 26, co. 12-quinquies)
- Perdite in 4 dei 5 esercizi precedenti (per società che non gestiscono un servizio di interesse generale) (art. 20, co. 2, lett. e)
- Necessità di contenimento dei costi di funzionamento (art. 20, co. 2, lett. f)
- Necessità di aggregazione con altre società aventi ad oggetto le attività consentite all'art. 4 (art. 20, co. 2, lett. g)

Indicare le motivazioni della sussistenza o meno delle condizioni di cui ai punti precedenti:

Azioni da intraprendere:

(a): Inserire uno dei progressivi già indicati nelle schede di ricognizione (02.01; 02.02).

(b): Inserire la ragione sociale come indicata nelle schede di ricognizione (02.01; 02.02).

(c): Indicare il tipo di partecipazione distinguendo i casi in cui la società sia partecipata direttamente, indirettamente (tramite altra società/organismo), ovvero in parte direttamente e in parte indirettamente.

(d): Inserire l'attività svolta come indicata nelle schede di ricognizione (02.01; 02.02).

(e): Inserire il numero medio di dipendenti come da nota integrativa al bilancio.

(f): Inserire la voce B9 del Conto economico.

(g): Inserire il risultato d'esercizio al netto delle imposte.

### 03. REQUISITI TESTO UNICO DELLE SOCIETÀ A PARTECIPAZIONE PUBBLICA

03.02. Condizioni art. 20, co. 2

Compilare una scheda per ciascuna società

Progressivo società partecipata:  (a)

Denominazione società partecipata:  (b)

Tipo partecipazione:  (c)

Attività svolta:  (d)

Indicare i seguenti dati con riferimento all'esercizio 2015:

	14,00
	1

Importi in euro

	890.332,00
	17.448,00



	0
	0
	0

Importi in euro

	144.320,00
	-8.875,00
	150.357,00
	79.714,00

	0,00
--	------

Importi in euro

	3.320.631,00
	3.371.590,00
	4.368.576,00
	<b>3.686.932,33</b>

Sussistenza delle condizioni di cui all'art. 20, co. 2:

La partecipazione societaria non rientra in alcuna delle categorie di cui all'art. 4 (art. 20, co. 2, lett. a)

Società priva di dipendenti o con numero di amministratori superiore a quello dei dipendenti (art. 20, co. 2, lett. b)

Svolgimento di attività analoghe o similari a quelle svolte da altre società partecipate o da enti pubblici strumentali (art. 20, co. 2, lett. c)

Indicare quali società/enti strumentali:

Fatturato medio non superiore a 500.000 euro nel triennio precedente (art. 20, co. 2, lett. d e art. 26, co. 12-quinquies)

Perdite in 4 del 5 esercizi precedenti (per società che non gestiscono un servizio di interesse generale) (art. 20, co. 2, lett. e)

Necessità di contenimento dei costi di funzionamento (art. 20, co. 2, lett. f)

Necessità di aggregazione con altre società aventi ad oggetto le attività consentite all'art. 4 (art. 20, co. 2, lett. g)

Indicare le motivazioni della sussistenza o meno delle condizioni di cui ai punti precedenti:

Azioni da intraprendere:

(a): Inserire uno dei progressivi già indicati nelle schede di ricognizione (02.01; 02.02).

(b): Inserire la ragione sociale come indicata nelle schede di ricognizione (02.01; 02.02).

(c): Indicare il tipo di partecipazione distinguendo i casi in cui la società sia partecipata direttamente, indirettamente (tramite altra società/organismo), ovvero in parte direttamente e in parte indirettamente.

(d): Inserire l'attività svolta come indicata nelle schede di ricognizione (02.01; 02.02).

(e): Inserire il numero medio di dipendenti come da nota integrativa al bilancio.

(f): Inserire la voce B9 del Conto economico.

(g): Inserire il risultato d'esercizio al netto delle imposte.

### 03. REQUISITI TESTO UNICO DELLE SOCIETÀ A PARTECIPAZIONE PUBBLICA

03.02. Condizioni art. 20, co. 2

Compilare una scheda per ciascuna società

Progressivo società partecipata:  (a)

Denominazione società partecipata:  (b)

Tipo partecipazione:  (c)

Attività svolta:  (d)

Indicare i seguenti dati con riferimento all'esercizio 2015:

	0,00
	1
	0
	3
	0

Importi in euro

	2.749.975,00
	2.499.400,00
	1.756.177,00
	2.293.137,00
	2.572.194,00

Importi in euro

	6.720.131,00
	47.000,00
	30.860,00

Importi in euro

	44.135.172,00
	40.251.922,00
	38.148.626,00
	<b>40.845.240,00</b>

Sussistenza delle condizioni di cui all'art. 20, co. 2:

La partecipazione societaria non rientra in alcuna delle categorie di cui all'art. 4 (art. 20, co. 2, lett. a)

Società priva di dipendenti o con numero di amministratori superiore a quello dei dipendenti (art. 20, co. 2, lett. b)

Svolgimento di attività analoghe o similari a quelle svolte da altre società partecipate o da enti pubblici strumentali (art. 20, co. 2, lett. c)

Indicare quali società/enti strumentali:

- Fatturato medio non superiore a 500.000 euro nel triennio precedente (art. 20, co. 2, lett. d e art. 26, co. 12-quinquies)
- Perdite in 4 dei 5 esercizi precedenti (per società che non gestiscono un servizio di interesse generale) (art. 20, co. 2, lett. e)
- Necessità di contenimento dei costi di funzionamento (art. 20, co. 2, lett. f)
- Necessità di aggregazione con altre società aventi ad oggetto le attività consentite all'art. 4 (art. 20, co. 2, lett. g)

Indicare le motivazioni della sussistenza o meno delle condizioni di cui ai punti precedenti:

Azioni da intraprendere:

- (a): Inserire uno dei progressivi già indicati nelle schede di ricognizione (02.01; 02.02).
- (b): Inserire la ragione sociale come indicata nelle schede di ricognizione (02.01; 02.02).
- (c): Indicare il tipo di partecipazione distinguendo i casi in cui la società sia partecipata direttamente, indirettamente (tramite altra società/organismo), ovvero in parte direttamente e in parte indirettamente.
- (d): Inserire l'attività svolta come indicata nelle schede di ricognizione (02.01; 02.02).
- (e): Inserire il numero medio di dipendenti come da nota integrativa al bilancio.
- (f): Inserire la voce B9 del Conto economico.
- (g): Inserire il risultato d'esercizio al netto delle imposte.

### 03. REQUISITI TESTO UNICO DELLE SOCIETÀ A PARTECIPAZIONE PUBBLICA

03.02. Condizioni art. 20, co. 2

Compilare una scheda per ciascuna società

Progressivo società partecipata:  (a)

Denominazione società partecipata:  (b)

Tipo partecipazione:  (c)

Attività svolta:  (d)

Indicare i seguenti dati con riferimento all'esercizio 2015:

	150,00
	5
	0
	3
	0

Importi in euro	
	0,00
	0,00
	0,00
	0,00
	0,00

Importi in euro	
	0,00
	0,00
	11.960,00

Importi in euro	
	0,00
	0,00
	0,00
	0,00

Sussistenza delle condizioni di cui all'art. 20, co. 2:

- La partecipazione societaria non rientra in alcuna delle categorie di cui all'art. 4 (art. 20, co. 2, lett. a)
- Società priva di dipendenti o con numero di amministratori superiore a quello dei dipendenti (art. 20, co. 2, lett. b)
- Svolgimento di attività analoghe o similari a quelle svolte da altre società partecipate o da enti pubblici strumentali (art. 20, co. 2, lett. c)

Indicare quali società/enti strumentali:

- Fatturato medio non superiore a 500.000 euro nel triennio precedente (art. 20, co. 2, lett. d e art. 26, co. 12-quinquies)
- Perdite in 4 dei 5 esercizi precedenti (per società che non gestiscono un servizio di interesse generale) (art. 20, co. 2, lett. e)
- Necessità di contenimento dei costi di funzionamento (art. 20, co. 2, lett. f)
- Necessità di aggregazione con altre società aventi ad oggetto le attività consentite all'art. 4 (art. 20, co. 2, lett. g)

Indicare le motivazioni della sussistenza o meno delle condizioni di cui ai punti precedenti:

Azioni da intraprendere:

- (a): Inserire uno dei progressivi già indicati nelle schede di ricognizione (02.01; 02.02).
- (b): Inserire la ragione sociale come indicata nelle schede di ricognizione (02.01; 02.02).
- (c): Indicare il tipo di partecipazione distinguendo i casi in cui la società sia partecipata direttamente, indirettamente (tramite altra società/organismo), ovvero in parte direttamente e in parte indirettamente.
- (d): Inserire l'attività svolta come indicata nelle schede di ricognizione (02.01; 02.02).
- (e): Inserire il numero medio di dipendenti come da nota integrativa al bilancio.
- (f): Inserire la voce B9 del Conto economico.
- (g): Inserire il risultato d'esercizio al netto delle imposte.

### 03. REQUISITI TESTO UNICO DELLE SOCIETÀ A PARTECIPAZIONE PUBBLICA

03.02. Condizioni art. 20, co. 2

Compilare una scheda per ciascuna società

Progressivo società partecipata:  (a)

Denominazione società partecipata:  (b)

Tipo partecipazione:  (c)

Attività svolta:  (d)

Indicare i seguenti dati con riferimento all'esercizio 2015:

	3,00
	3
	0
	3
	0

Importi in euro

	624.026,00
	828,00
	0,00
	0,00
	0,00

Importi in euro

	0,00
	0,00
	28.848,00

Importi in euro

	4.407.604,00
	0,00
	0,00

Sussistenza delle condizioni di cui all'art. 20, co. 2:

La partecipazione societaria non rientra in alcuna delle categorie di cui all'art. 4 (art. 20, co. 2, lett. a)

Società priva di dipendenti o con numero di amministratori superiore a quello dei dipendenti  (art. 20, co. 2, lett. b)

Svolgimento di attività analoghe o similari a quelle svolte da altre società partecipate o da enti pubblici strumentali (art. 20, co. 2, lett. c)

Indicare quali società/enti strumentali:

Fatturato medio non superiore a 500.000 euro nel triennio precedente (art. 20, co. 2, lett. d e art. 26, co. 12-quinquies)

Perdite in 4 dei 5 esercizi precedenti (per società che non gestiscono un servizio di interesse generale) (art. 20, co. 2, lett. e)

Necessità di contenimento dei costi di funzionamento (art. 20, co. 2, lett. f)

Necessità di aggregazione con altre società aventi ad oggetto le attività consentite all'art. 4 (art. 20, co. 2, lett. g)

Indicare le motivazioni della sussistenza o meno delle condizioni di cui ai punti precedenti:

Azioni da intraprendere:

(a): Inserire uno dei progressivi già indicati nelle schede di ricognizione (02.01; 02.02).

(b): Inserire la ragione sociale come indicata nelle schede di ricognizione (02.01; 02.02).

(c): Indicare il tipo di partecipazione distinguendo i casi in cui la società sia partecipata direttamente, indirettamente (tramite altra società/organismo), ovvero in parte direttamente e in parte indirettamente.

(d): Inserire l'attività svolta come indicata nelle schede di ricognizione (02.01; 02.02).

(e): Inserire il numero medio di dipendenti come da nota integrativa al bilancio.

(f): Inserire la voce B9 del Conto economico.

(g): Inserire il risultato d'esercizio al netto delle imposte.

#### 04. MANTENIMENTO SENZA INTERVENTI DI RAZIONALIZZAZIONE

Compilare un record per ciascuna partecipazione che si intende mantenere senza interventi di razionalizzazione

Partecipazione A	Denominazione società B	Tipo di partecipazione C	Attività svolta D	% Quote di partecipazione E	Motivazioni della scelta F
1	Cogeme S.p.a.	Diretta	La società ha per oggetto l'esercizio in proprio e/o per conto degli enti locali, l'attività principale di Acque Bresciane è la gestione del servizio idrico integrato nella Provincia di Brescia	0,009	Sussistono tutti i requisiti necessari affinché il comune possa mantenere la propria partecipazione in Cogeme S.p.a.
4	Acque Bresciane S.r.l.	Indiretta	società di progetto di opera pubblica, si è occupata della progettazione tra le attività principali svolte da LGH, si menzionano la (1) gestione integrata	0,0068	Sussistono tutti i requisiti necessari affinché il Comune possa mantenere la propria partecipazione in Acque Bresciane S.r.l.
5	Gandovere Depurazione S.r.l.	Indiretta	società di progetto di opera pubblica, si è occupata della progettazione tra le attività principali svolte da LGH, si menzionano la (1) gestione integrata	0,008	Sussistono tutti i requisiti necessari affinché il Comune possa mantenere la propria partecipazione in Gandovere Depurazione S.r.l.
6	Linea Group Holding S.p.a.	Indiretta	AZA ha per oggetto l'acquisto, la vendita e lo scambio di energia elettrica di gas e di altri vettori	0,001	Linea Group Holding è una società quotata e pertanto la partecipazione può essere mantenuta in quanto non è neanche soggetta alla ricognizione
7	AZA S.p.a.	Indiretta	AZA ha per oggetto l'acquisto, la vendita e lo scambio di energia elettrica di gas e di altri vettori	0,000027	AZA è una società quotata e pertanto la partecipazione può essere mantenuta in quanto non è neanche soggetta alla ricognizione

Colonna A: Inserire uno dei progressivi indicati nelle schede di ricognizione (02.01; 02.02).

Colonna B: Inserire la ragione sociale come indicata nelle schede di ricognizione (02.01; 02.02).

Colonna C: Indicare il tipo di partecipazione distinguendo i casi in cui la società sia partecipata direttamente, indirettamente (tramite altra società/organismo), oppure in parte direttamente e in parte indirettamente.

Colonna D: Inserire l'attività svolta come indicata nelle schede di ricognizione (02.01; 02.02).

Colonna E: Inserire la quota complessiva di partecipazione dell'Amministrazione, sommando le quote dirette (02.01 colonna E) e indirette (02.02 colonna G).

Colonna F: Indicare, ai sensi dell'art. 24 co. 1, la/le motivazioni della scelta di mantenimento della partecipazione senza alcun intervento di razionalizzazione.

Allo scopo, specificare la sussistenza dei requisiti indicati dalla scheda 03.01 (stretta necessità della società alle finalità dell'ente e svolgimento da parte della medesima di una delle attività consentite dall'art. 4). In caso di attività inerenti ai servizi pubblici locali, esplicitare le ragioni della convenienza economica dell'erogazione del servizio mediante la società anziché in forme alternative (gestione diretta, azienda speciale, ecc.) e della sostenibilità della scelta in termini di costo-opportunità per l'ente. Con riferimento alle condizioni di cui alla scheda 03.02, dichiarare espressamente che non ricorrono le condizioni ivi indicate e darne motivazione. In relazione ai servizi pubblici a rete di rilevanza economica, dare dimostrazione della non necessità di operazioni di aggregazione con altre società operanti nello stesso settore e del fatto che la società svolge servizi non compresi tra quelli da affidare per il tramite dell'Ente di Governo d'Ambito.

## **05. AZIONI DI RAZIONALIZZAZIONE**

### 05.01. Contenimento costi

Compilare una scheda per ciascuna società per la quale si prevedono interventi di contenimento dei costi

**Progressivo società partecipata:**  **(a)** **Quota di partecipazione detenuta:**  **(b)**

**Denominazione società partecipata:**  **(c)**

**Tipo partecipazione:**  **(d)**

**Attività svolta:**  **(e)**

*Descrivere gli interventi di contenimento programmati:*

riduzione componenti organi amministrativi

*Indicare le motivazioni:*

contenimento costi

*Indicare le modalità di attuazione:*

*Indicare i tempi stimati:*

*Indicare una stima dei risparmi attesi:*

**(a):** Inserire uno dei progressivi già indicati nelle schede di ricognizione (02.01; 02.02).

**(b):** Inserire la quota complessiva di partecipazione dell'Amministrazione, sommando le quote dirette (02.01 colonna E) e indirette (02.02 colonna G).

**(c):** Inserire la ragione sociale come indicata nelle schede di ricognizione (02.01; 02.02).

**(d):** Indicare il tipo di partecipazione distinguendo i casi in cui la società sia partecipata direttamente, indirettamente (tramite altra società/organismo), ovvero in parte direttamente e in parte indirettamente.

**(e):** Inserire l'attività come indicata nelle schede di ricognizione (02.01; 02.02).

## 05. AZIONI DI RAZIONALIZZAZIONE

### 05.02. Cessione/Alienazione quote

Compilare una scheda per ciascuna partecipazione che si intende cedere/alienare

Progressivo società partecipata:  (a) Quota di partecipazione detenuta:  (b)

Denominazione società partecipata:  (c) Quota di partecipazione da cedere/alienare:  (d)

Tipo partecipazione:  (e)

Attività svolta:  (f)

Selezionare le motivazioni della scelta:

(g)

In caso di scelta dell'opzione "altro", specificare:

Fornire ulteriori dettagli sulle motivazioni della scelta:

Indicare le modalità di attuazione della cessione/alienazione:

Indicare i tempi stimati per il perfezionamento della cessione/alienazione:

Indicare una stima dei risparmi attesi:

(a): Inserire uno dei progressivi già indicati nelle schede di ricognizione (02.01; 02.02).

(b): Inserire la quota complessiva di partecipazione dell'Amministrazione, sommando le quote dirette (02.01 colonna E) e indirette (02.02 colonna G).

(c): Inserire la ragione sociale come indicata nelle schede di ricognizione (02.01; 02.02).

(d): Inserire la quota di partecipazione che si intende cedere/alienare.

(e): Indicare il tipo di partecipazione distinguendo i casi in cui la società sia partecipata direttamente, indirettamente (tramite altra società/organismo), ovvero in parte direttamente e in parte indirettamente.

(f): Inserire l'attività svolta come indicata nelle schede di ricognizione (02.01; 02.02).

(g): Vedi scheda 06. "Appendice\_motivazioni".

0

- (a):** Inserire uno dei progressivi già indicati nelle schede di ricognizione (02.01; 02.02).
- (b):** Inserire la quota complessiva di partecipazione dell'Amministrazione, sommando le quote dirette (02.01 colonna E) e indirette (02.02 colonna G).
- (c):** Inserire la ragione sociale come indicata nelle schede di ricognizione (02.01; 02.02).
- (d):** Indicare il tipo di partecipazione distinguendo i casi in cui la società sia partecipata direttamente, indirettamente (tramite altra società/organismo), ovvero in parte direttamente e in parte indirettamente.
- (e):** Inserire l'attività come indicata nelle schede di ricognizione (02.01; 02.02).
- (f):** Vedi scheda 06. "Appendice\_motivazioni".

## 05. AZIONI DI RAZIONALIZZAZIONE

### 05.03. Liquidazione

Compilare una scheda per ciascuna partecipazione che si intende mettere in liquidazione

**Progressivo società partecipata:**  (a) **Quota di partecipazione detenuta:**  (b)

**Denominazione società partecipata:**  (c)

**Tipo partecipazione:**  (d)

**Attività svolta:**  (e)

*Selezionare le motivazioni della scelta:*

(f)

*In caso di scelta dell'opzione "altro", specificare:*

*Fornire ulteriori dettagli sulle motivazioni della scelta:*

Acque Ovest Bresciano Due S.r.l. ha conferito la propria azienda in Acque Bresciane nell'aprile del 2017, rimanendo meramente una società di gestione della propria partecipazione in Acque Bresciane s.r.l., la quale si occupa attualmente della gestione del servizio Idrico Integrato.

*Indicare le modalità di attuazione della liquidazione:*

liquidazione del presumibile attivo in cassa o in assegnazione delle partecipazioni di Acque Bresciane.

*Indicare i tempi stimati per la conclusione della procedura:*

la durata precisa dell'attività di liquidazione non è stimabile, tuttavia, in conseguenza della presenza di obblighi di garanzia contrattuali relativi al conferimento di azienda in Acque Bresciane della durata di 24 mesi a partire dal 28 aprile 2017, la stessa non potrà essere inferiore alla scadenza di detto termine.

*Indicare una stima dei risparmi attesi:*



## 05. AZIONI DI RAZIONALIZZAZIONE

### 05.04. Fusione/Incorporazione

Compilare una scheda per ciascuna partecipazione che si intende fondere/incorporare

Progressivo società partecipata:  (a)

Quota di partecipazione detenuta:  (b)

Denominazione società partecipata:  (c)

Tipo partecipazione:  (d)

Attività svolta:  (e)

Selezionare le motivazioni della scelta:

(f)

In caso di scelta dell'opzione "altro", specificare:

Fornire ulteriori dettagli sulle motivazioni della scelta:

la fusione tra le due società si rende necessaria in quanto esse svolgono attività affini, essendo entrambe attive nel settore delle energie rinnovabili e operando nel medesimo territorio di riferimento. Inoltre, si rileva che nonostante la Società Cogeme Nuove Energie S.r.l. presenti indici di redditività molto positivi, la stessa non è dotata di dipendenti e, quindi, la fusione opererebbe come soluzione ottimale anche sotto questo aspetto.

Indicare le modalità di attuazione dell'operazione straordinaria:

Fusione per incorporazione

Indicare i tempi stimati per il perfezionamento dell'operazione:

1 Anno

Indicare una stima dei risparmi attesi:

Risparmio costi amministratori e sinergie per incremento di volumi delle attività gestite

(a): Inserire uno dei progressivi già indicati nelle schede di ricognizione (02.01; 02.02).

(b): Inserire la quota complessiva di partecipazione dell'Amministrazione, sommando le quote dirette (02.01 colonna E) e indirette (02.02 colonna G).

(c): Inserire la ragione sociale come indicata nelle schede di ricognizione (02.01; 02.02).

(d): Indicare il tipo di partecipazione distinguendo i casi in cui la società sia partecipata direttamente, indirettamente (tramite altra società/organismo), ovvero in parte direttamente e in parte indirettamente.

(e): Inserire l'attività come indicata nelle schede di ricognizione (02.01; 02.02).

(f): Vedi scheda 06. "Appendice\_motivazioni".

**05. AZIONI DI RAZIONALIZZAZIONE**

05.05. Riepilogo

Azienda di Razionalizzazione	Programma	Determinazione società	Per cento di partecipazione	Tempi di realizzazione degli interventi	Importo stimato (migliaia)
Contenimento dei costi	Dir_01	Non applicabile	Non applicabile	Non applicabile	Non applicabile
Cessione/Alienazione quote	Dir_01	Non applicabile	Non applicabile	Non applicabile	Non applicabile
Liquidazione	Ind_03	Acque Ovest Bresciano Due S.r.l.	0,0072	In procedura di liquidazione non potrà essere ultimata fino alla	
Fusione/Incorporazione	Ind_01	Cogeme Nuove Energie S.r.l.	0,009		Risparmio costi amministratori e sinergie per risparmio costi
	Ind_02	Cogeme Servizi Territoriali Locali S.r.l.	0,009		amministratori e sinergie per risparmio costi
					risparmio costi

## **06. ELENCO MOTIVAZIONI SCHEDE 05.02, 05.03 E 05.04**

### Scheda 05.02: Cessione/Alienazione quote

Nella "cella" relativa alla selezione delle motivazioni della scelta, dal menù a tendina è possibile scegliere tra le seguenti opzioni:

- Internalizzazione delle attività svolte dalla società
- Scelta di gestione del servizio in forma alternativa
- Intervenuta modifica nella gestione/amministrazione della società, non condivisa dall'Ente
- Società inattiva o non più operativa
- Società non indispensabile per il perseguimento delle finalità dell'Ente
- Società composta da soli amministratori o con numero dipendenti inferiore al numero amministratori
- Società con fatturato medio inferiore a 500 mila euro nel triennio precedente
- Perdite reiterate
- Carenza persistente di liquidità
- Società con oggetto analogo o simile ad altri organismi partecipati dall'Ente
- Altro (specificare)

### Scheda 05.03: Liquidazione

Nella "cella" relativa alla selezione delle motivazioni della scelta, dal menù a tendina è possibile scegliere tra le seguenti opzioni:

- Internalizzazione delle attività svolte dalla società
- Scelta di gestione del servizio in forma alternativa
- Intervenuta modifica nella gestione/amministrazione della società, non condivisa dall'Ente
- Società inattiva o non più operativa
- Società non indispensabile per il perseguimento delle finalità dell'Ente
- Società composta da soli amministratori o con numero dipendenti inferiore al numero amministratori
- Società con fatturato medio inferiore a 500 mila euro euro nel triennio precedente
- Perdite reiterate
- Carenza persistente di liquidità
- Società con oggetto analogo o simile ad altri organismi partecipati dall'Ente
- Altro (specificare)

### Scheda 05.04: Fusione/Incorporazione

Nella "cella" relativa alla selezione delle motivazioni della scelta, dal menù a tendina è possibile scegliere tra le seguenti opzioni:

- Svolgimento di attività complementari o analoghe a quelle coinvolte nel progetto di fusione/incorporazione
- Aggregazione di società di servizi pubblici locali a rilevanza economica
- Riduzione/contenimento dei costi di funzionamento (compresi quelli degli amministratori e organi di revisione interna) o dei costi di produzione di beni e servizi
- Compensazione di eventuali squilibri finanziari e/o economici preesistenti alla fusione/incorporazione
- Realizzazione di economie di scala e di altre sinergie per l'integrazione di fasi consecutive della produzione di beni e servizi e/o migliore utilizzo degli impianti, delle attrezzature e del know how in uso
- Altro (specificare)

Att. C)

**Dott. GIGLIARANO ALESSANDRO**  
Revisore Legale - Commercialista  
Via Dante, 71  
21040 - Origgio (VA)  
Cod. Fiscale: GGL LSN 48S28 D122R  
Partita IVA: 02637310125

COMUNE DI BARBARIGA  
PROTOCOLLO GENERALE  
N.0004182 - 28.09.2017  
CAT. IV CLASSE 6 ARRIVO  
Uffici:UFFICIO RAGIONERIA-Emanuela

Barbariga, 27 settembre 2017

**Al Signor Sindaco**  
**del COMUNE DI BARBARIGA**  
Piazza A. Moro,4  
25030 – BARBARIGA

**OGGETTO: PARERE DEL REVISORE SULLA DELIBERA AVENTE PER OGGETTO  
“REVISIONE STRAORDINARIA DELLE PARTECIPAZIONI AI SENSI  
DELL’ART. 24 DEL D.LGS. 175/2016. AGGIORNAMENTO AL PIANO DI  
RAZIONALIZZAZIONE DELLE PARTECIPATE”**

Il sottoscritto Dott. Gigliarano Alessandro, nominato con deliberazione del Consiglio Comunale n. 020 del 20/06/2015 Revisore del Conto del Comune di Barbariga, con decorrenza dal 07/05/2015 e fino al 06/05/2018;

Ricevuto in data 21/09/2017 la richiesta di parere relativo alla revisione straordinaria delle partecipazioni ai sensi dell’art. 24 del D.Lgs. 175/2016;

Dopo aver assunto le dovute informazioni dal responsabile dell’ufficio preposto;

Preso atto:

- della deliberazione di Giunta Comunale n. 17 del 29/04/2016 con la quale l’ente adottava il piano di razionalizzazione ai sensi dell’art. 1 c. 612 Legge 23.12.2014 n. 190;
- della nota della Corte dei Conti acquisita al protocollo 5594 del 21/12/2016 con la quale giudica il piano sufficientemente motivato e in linea con i criteri di legge;

Considerato quanto disposto dal D.Lgs. 19/08/2016 n. 175 emanato in attuazione dell’art. 18 Legge 07/08/2015 n. 124 che costituisce il nuovo testo unico in materia di società a partecipazione pubblica (T.U.S.P.);

Visto:

- la bozza di delibera
- gli allegati A e B alla bozza di delibera
- i pareri in ordine alla regolarità tecnica e contabile espressi dai responsabili competenti;

ESPRIME

per quanto di sua competenza, parere favorevole sulla delibera in oggetto relativa alla revisione straordinaria delle partecipate

IL REVISORE UNICO

A handwritten signature in black ink, appearing to read "Alessandro Gigliarano". The signature is written in a cursive, flowing style.

(Alessandro Gigliarano)

**Dott. GIGLIARANO ALESSANDRO**  
Revisore Legale - Commercialista  
Via Dante, 71  
21040 - Origgio (VA)  
Cod. Fiscale: GGL LSN 48S28 D122R  
Partita IVA: 02637310125

COMUNE DI BARBARIGA  
PROTOCOLLO GENERALE  
N.0004182 - 28.09.2017  
CAT. IV CLASSE 6 ARRIVO

Uffici:UFFICIO RAGIONERIA-Emanuela

Barbariga, 27 settembre 2017

**Al Signor Sindaco**  
**del COMUNE DI BARBARIGA**  
Piazza A. Moro,4  
25030 – BARBARIGA

**OGGETTO: PARERE DEL REVISORE SULLA DELIBERA AVENTE PER OGGETTO  
“REVISIONE STRAORDINARIA DELLE PARTECIPAZIONI AI SENSI  
DELL’ART. 24 DEL D.LGS. 175/2016. AGGIORNAMENTO AL PIANO DI  
RAZIONALIZZAZIONE DELLE PARTECIPATE”**

Il sottoscritto Dott. Gigliarano Alessandro, nominato con deliberazione del Consiglio Comunale n. 020 del 20/06/2015 Revisore del Conto del Comune di Barbariga, con decorrenza dal 07/05/2015 e fino al 06/05/2018;

Ricevuto in data 21/09/2017 la richiesta di parere relativo alla revisione straordinaria delle partecipazioni ai sensi dell’art. 24 del D.Lgs. 175/2016;

Dopo aver assunto le dovute informazioni dal responsabile dell’ufficio preposto;

Preso atto:

- della deliberazione di Giunta Comunale n. 17 del 29/04/2016 con la quale l’ente adottava il piano di razionalizzazione ai sensi dell’art. 1 c. 612 Legge 23.12.2014 n. 190;
- della nota della Corte dei Conti acquisita al protocollo 5594 del 21/12/2016 con la quale giudica il piano sufficientemente motivato e in linea con i criteri di legge;

Considerato quanto disposto dal D.Lgs. 19/08/2016 n. 175 emanato in attuazione dell’art. 18 Legge 07/08/2015 n. 124 che costituisce il nuovo testo unico in materia di società a partecipazione pubblica (T.U.S.P.);

Visto:

- la bozza di delibera
- gli allegati A e B alla bozza di delibera
- i pareri in ordine alla regolarità tecnica e contabile espressi dai responsabili competenti;

ESPRIME

per quanto di sua competenza, parere favorevole sulla delibera in oggetto relativa alla revisione straordinaria delle partecipate

IL REVISORE UNICO

Handwritten signature of Alessandro Gigliarano in black ink.

(Alessandro Gigliarano)

**P A R E R I**

In ordine alla regolarità tecnica e contabile ai sensi dell'art. 49 del D.Lgs. n. 267 del 18.08.2000, così come modificato dall'art. 3 – comma 2 – del D.L. 10/10/2012 n. 174, resi dai Responsabili dei Servizi sulla presente proposta di deliberazione:

della GIUNTA COMUNALE                       del CONSIGLIO COMUNALE

**OGGETTO: REVISIONE STRAORDINARIA DELLE PARTECIPAZIONI EX ART.24 D.LGS. 19 AGOSTO 2016 N.175, COME MODIFICATO DAL DECRETO LEGISLATIVO 16 GIUGNO 2017, N.100. RICOGNIZIONE PARTECIPAZIONI POSSEDUTE - DETERMINAZIONI**

**AREA PROPONENTE**

- |   |   |
|---|---|
| <input type="checkbox"/> SEGRETERIA GENERALE<br>Responsabile: Segretario Comunale           | <input checked="" type="checkbox"/> AREA FINANZIARIA<br>Responsabile: Rag. Emanuela Bettini |
| <input type="checkbox"/> AREA SERVIZI AL CITTADINO<br>Responsabile: Sig. Carlo Arrigoni     | <input type="checkbox"/> AREA TERRITORIO<br>Responsabile: Arch. Oliviero Tognazzi           |
| <input type="checkbox"/> AREA SERVIZI AMM.VI E ALLA PERS.<br>Responsabile: Sig. Mauro Mosca |   |

Data 21. 09. 2017

In ordine alla **regolarità tecnica** si esprime il seguente parere:

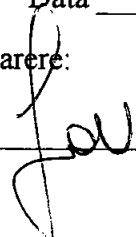

IL RESPONSABILE DEL SERVIZIO:

BETTINI EMANUELA CECILIA

\*\*\*\*\*

SERVIZI ECONOMICO FINANZIARI

Data 21. 09. 2017

In ordine alla **regolarità contabile** si esprime il seguente parere:

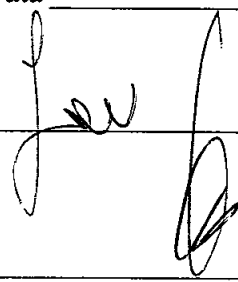

Il presente atto non è rilevante ai fini contabili

IL RESPONSABILE DEL SERVIZIO: \_\_\_\_\_



Letto , confermato e sottoscritto.

Il Presidente  
F.to Giacomo Uccelli

Il Segretario Comunale  
F.to dott. Antonio Petrina

---

---

ATTESTATO DI PUBBLICAZIONE  
( art. 124 , comma 1 , D.Lgs. n. 267/2000)

N.  /  Reg. Pubbl.

Si attesta che copia della presente deliberazione viene pubblicata all'Albo Pretorio di questo Comune per 15 giorni consecutivi dal 09/10/2017 .

Li 09/10/2017

F.to Il Segretario Comunale

---

---

Si certifica che il presente atto è copia conforme al suo originale .

Barbariga, Li 09/10/2017

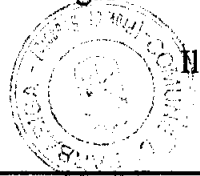

Il Funzionario delegato

*[Handwritten signature]*

---

---

CERTIFICATO DI ESECUTIVITA'

Questa deliberazione è divenuta esecutiva ai sensi dell'art. 134, comma 3, del D.Lgs. 267/2000.

Li \_\_\_\_\_

F.to Il Segretario Comunale